



ΕΛΛΗΝΙΚΗ ΔΗΜΟΚΡΑΤΙΑ
Εθνικών και Καποδιστριακών Πανεπιστημίων Αθηνών
ΙΑΤΡΙΚΗ ΣΧΟΛΗ
Α' ΜΑΙΕΥΤΙΚΗ & ΓΥΝΑΙΚΟΛΟΓΙΚΗ ΚΛΙΝΙΚΗ
Γ. Ν.Α. «ΑΛΕΞΑΝΔΡΑ»
Δ/ΝΤΗΣ: ΚΑΘΗΓΗΤΗΣ Δ. ΛΟΥΤΡΑΔΗΣ



Πιστοποιημένο Ευρωπαϊκό Κέντρο Εκπαίδευσης στη Μαιευτική και Γυναικολογία
από το Ευρωπαϊκό Κολλέγιο Μαιευτικής και Γυναικολογίας (EBCOG)

ΛΕΙΤΟΥΡΓΙΑ ΚΛΙΝΙΚΗΣ ΑΣΚΗΣΗΣ
ΦΟΙΤΗΤΩΝ 11^{ου} – 12^{ου} ΕΞΑΜΗΝΟΥ
ΙΑΤΡΙΚΗΣ ΣΧΟΛΗΣ ΕΚΠΑ
ΑΚΑΔΗΜΑΪΚΟΥ ΕΤΟΥΣ 2015-2016

ΣΤΗ ΜΑΙΕΥΤΙΚΗ - ΓΥΝΑΙΚΟΛΟΓΙΑ

Α' ΣΕΙΡΑ ΚΛΙΝΙΚΗΣ ΑΣΚΗΣΗΣ
(24/08/2015 – 11/10/2015)

ΥΠΕΥΘΥΝΟΙ ΕΚΠΑΙΔΕΥΣΗΣ ΦΟΙΤΗΤΩΝ: Αν. Καθηγητής Κ. ΚΑΛΛΙΑΝΙΔΗΣ, Αν. Καθηγητής Π. ΔΡΑΚΑΚΗΣ

ΣΥΝΤΟΝΙΣΤΡΙΑ ΕΚΠΑΙΔΕΥΣΗΣ ΦΟΙΤΗΤΩΝ: Επικ. Καθηγήτρια Κ. ΠΑΠΠΑ



ΕΝΤΑΞΗ ΣΤΗΝ Α' ΜΑΙΕΥΤΙΚΗ - ΓΥΝΑΙΚΟΛΟΓΙΚΗ ΚΛΙΝΙΚΗ ΕΚΠΑ

Αγαπητοί φοιτητές,

Καλώς ήρθατε στην Α' Μαιευτική Γυναικολογική Κλινική στο Νοσοκομείο "Αλεξάνδρα". Η Κλινική μας παρέχει τις υπηρεσίες της στις γυναίκες από το 1954. Όπως αντιλαμβάνεστε, μια τόσο παλαιά και εδραιωμένη Κλινική που περιθάλλει έναν τόσο μεγάλο αριθμό γυναικών, έχει αναπτύξει μεγάλη εκπαιδευτική εμπειρία και προσφέρει μεγάλο φάσμα περιστατικών, πάνω στο οποίο θα βασιστείτε για να ολοκληρώσετε την εκπαίδευσή σας στην Μαιευτική και Γυναικολογία.

Συνολικά 37 Μαιευτήρες Γυναικολόγοι εξειδικευμένοι σε όλο το φάσμα της Μαιευτικής και Γυναικολογίας, βρίσκονται στο Νοσοκομείο μας και είναι σε θέση να αντιμετωπίσουν τις πιο πολύπλοκες παθολογικές καταστάσεις της ειδικότητος αυτής, εφαρμόζοντας τα πιο σύγχρονα πιστοποιημένα κλινικά πρωτόκολλα.

Επωφεληθείτε από την εμπειρία και τη γνώση των Καθηγητών.

Από τη μεριά μου σας εύχομαι καλή σταδιοδρομία

Ο Καθηγητής

Δημήτριος Λουτράδης

Καθηγητής Μαιευτικής - Γυναικολογίας
Πανεπιστημίου Αθηνών
Διευθυντής Α' Μ/Γ Κλινικής ΕΚΠΑ
Γ.Ν.Α. «Αλεξάνδρα»



ΚΛΙΝΙΚΗ ΑΣΚΗΣΗ – ΜΑΘΗΜΑΤΑ

1. Κάθε φοιτητής ανά εβδομάδα είναι χρεωμένος σε έναν Μέντορα και ένα μέλος ΔΕΠ.
2. Κάθε φοιτητής ακολουθεί το υπεύθυνο γ' αυτόν μέλος ΔΕΠ σε όλες τις δραστηριότητες του.
3. Προσέλευση στην Κλινική Άσκηση 08:00 π.μ. και αναχώρηση μετά το τέλος των μαθημάτων στο Αμφιθέατρο.
4. Οι φοιτητές υπογράφουν το παρουσιολόγιο στο γραφείο Καθηγητού στον 2^ο όροφο κάθε πρωί με την άφιξη και κάθε μεσημέρι με την αναχώρησή τους.
5. Οι φοιτητές: **8.00-9.00 π.μ.** παρακολουθούν παρουσιάσεις από τους Παν. Υπότροφους και τους Επιμελητές
9.00-13.00 π.μ. ακολουθούν και εκπαιδεύονται από το Μέλος ΔΕΠ στο οποίο είναι χρεωμένοι
13.00-14.00 ή 15.00 π.μ. παρακολουθούν τα μαθήματα Μαιευτικής & Γυναικολογίας στο Αμφιθέατρο του Νοσοκομείου στον 1^ο όροφο. Η παρακολούθηση των μαθημάτων είναι υποχρεωτική.
6. Κάθε **Τρίτη απόγευμα** λαμβάνουν χώρα τα Μετεκπαιδευτικά Μαθήματα της Α' Μ/Γ Κλινικής. Η παρουσία θα αξιολογείται και θα προσμετράται θετικά.
7. Κάθε **Παρασκευή** είναι υποχρεωτική η παρακολούθηση των Μετεκπαιδευτικών Μαθημάτων της Κλινικής στο Αμφιθέατρο του Νοσοκομείου (08:00 π.μ. - 10:00 π.μ.).
8. Κάθε φοιτητής επιβλέπεται από έναν Μέντορα. Ο/Η φοιτητής/τρια με τη βοήθεια των μελών ΔΕΠ μπορούν να επιλέξουν θέμα το οποίο θα παρουσιαστεί στο Αμφιθέατρο ή θα δημοσιευτεί σε περιοδικό.
9. Για την επίλυση τυχόν προβλημάτων ή δυσλειτουργιών θα ενημερώνεται η Επικ. Καθηγήτρια Κ. Παππά

ΤΜΗΜΑΤΑ – ΕΦΗΜΕΡΙΕΣ – ΚΑΡΤΕΣ

1. Παρακολούθηση των Τμημάτων της Κλινικής όπως αναφέρεται στο πρόγραμμα άσκησης. Σε κάθε Τμήμα το υπεύθυνο μέλος ΔΕΠ θα υπογράφει την κάρτα παρακολούθησης στο τέλος της εβδομαδιαίας άσκησης.
2. Όσοι παρακολουθούν την Αίθουσα Τοκετών θα παρακολουθούν και τα Τμήματα Λεχωϊδων (πτέρυγες Πετσάλη και Κόνσολα).
3. Η παρακολούθηση τριών εφημεριών είναι υποχρεωτική. Οι ώρες παρακολούθησης είναι από 03:00 μ.μ. - 10:00 μ.μ. στην Αίθουσα Τοκετών και στην υποδοχή των επειγόντων περιστατικών (ισόγειο).
4. Στο τέλος της εφημερίας ο εφημερεύων Επιμελητής θα υπογράφει την κάρτα παρακολούθησης.

ΑΠΟΥΣΙΕΣ

1. Μετά από δύο (2) απουσίες δικαιολογημένες ή μη, επαναλαμβάνεται η άσκηση.
2. Σε περίπτωση αδικαιολόγητης απουσίας κατά τις ώρες της Κλινικής Άσκησης, ο/η φοιτητής/τρια αντιμετωπίζει το ενδεχόμενο διαγραφής του από το τρίμηνο.



ΕΞΕΤΑΣΕΙΣ

1. Η κάρτα είναι ΑΠΑΡΑΙΤΗΤΗ στις πτυχιακές εξετάσεις (Προαιρετικές και Κανονικές).
2. Μετά την Κλινική Άσκηση ακολουθεί η υποχρεωτική Εργαστηριακή εξέταση. Η εξέταση πραγματοποιείται σε περιστατικά που νοσηλεύονται στην Κλινική. Απαραιτήτως μετά την εξέταση πρέπει να αναγράφεται ο βαθμός στην κάρτα.
3. Εάν ο βαθμός της Εργαστηριακής εξέτασης είναι από πέντε (5) και πάνω, τότε είναι δυνατή η συμμετοχή στις προαιρετικές Πτυχιακές εξετάσεις που ακολουθούν την επόμενη ημέρα.

(Στις εξετάσεις συμμετέχουν μόνον όσοι ασκήθηκαν στην τρέχουσα Κλινική Άσκηση).

ΚΩΔΙΚΟΙ ΕΙΣΟΔΟΥ ΤΜΗΜΑΤΩΝ

Οι κωδικοί εισόδου στα Τμήματα αναγράφονται στην πίσω σελίδα του προγράμματος που θα παραλάβετε την πρώτη μέρα στην Κλινική.

ΔΕΛΤΙΟ ΕΚΤΙΜΗΣΗΣ ΚΛΙΝΙΚΟΥ ΜΑΘΗΜΑΤΟΣ/ΑΣΚΗΣΗΣ ΣΧΟΛΩΝ ΚΑΙ ΤΜΗΜΑΤΩΝ ΕΠΙΣΤΗΜΩΝ ΥΓΕΙΑΣ ΑΠΟ ΤΟΥΣ ΦΟΙΤΗΤΕΣ

Η συμπλήρωση και παράδοση του Δελτίου Εκτίμησης είναι υποχρεωτική.

Η παράδοση του Δελτίου Εκτίμησης θα γίνεται στη Γραμματεία της Κλινικής την τελευταία εβδομάδα της Κλινικής Άσκησης.

Υπενθυμίζεται ότι η συμπλήρωση του Δελτίου είναι ανώνυμη.



ΕΛΛΗΝΙΚΗ ΔΗΜΟΚΡΑΤΙΑ
Εθνικών και Καποδιστριακών Πανεπιστημίων Αθηνών
ΙΑΤΡΙΚΗ ΣΧΟΛΗ
Α' ΜΑΙΕΥΤΙΚΗ & ΓΥΝΑΙΚΟΛΟΓΙΚΗ ΚΛΙΝΙΚΗ
Γ. Ν.Α. «ΑΛΕΞΑΝΔΡΑ»
Δ/ΝΤΗΣ: ΚΑΘΗΓΗΤΗΣ Δ. ΛΟΥΤΡΑΔΗΣ



Πιστοποιημένο Ευρωπαϊκό Κέντρο Εκπαίδευσης στη Μαιευτική και Γυναικολογία
από το Ευρωπαϊκό Κολλέγιο Μαιευτικής και Γυναικολογίας (EBCOG)

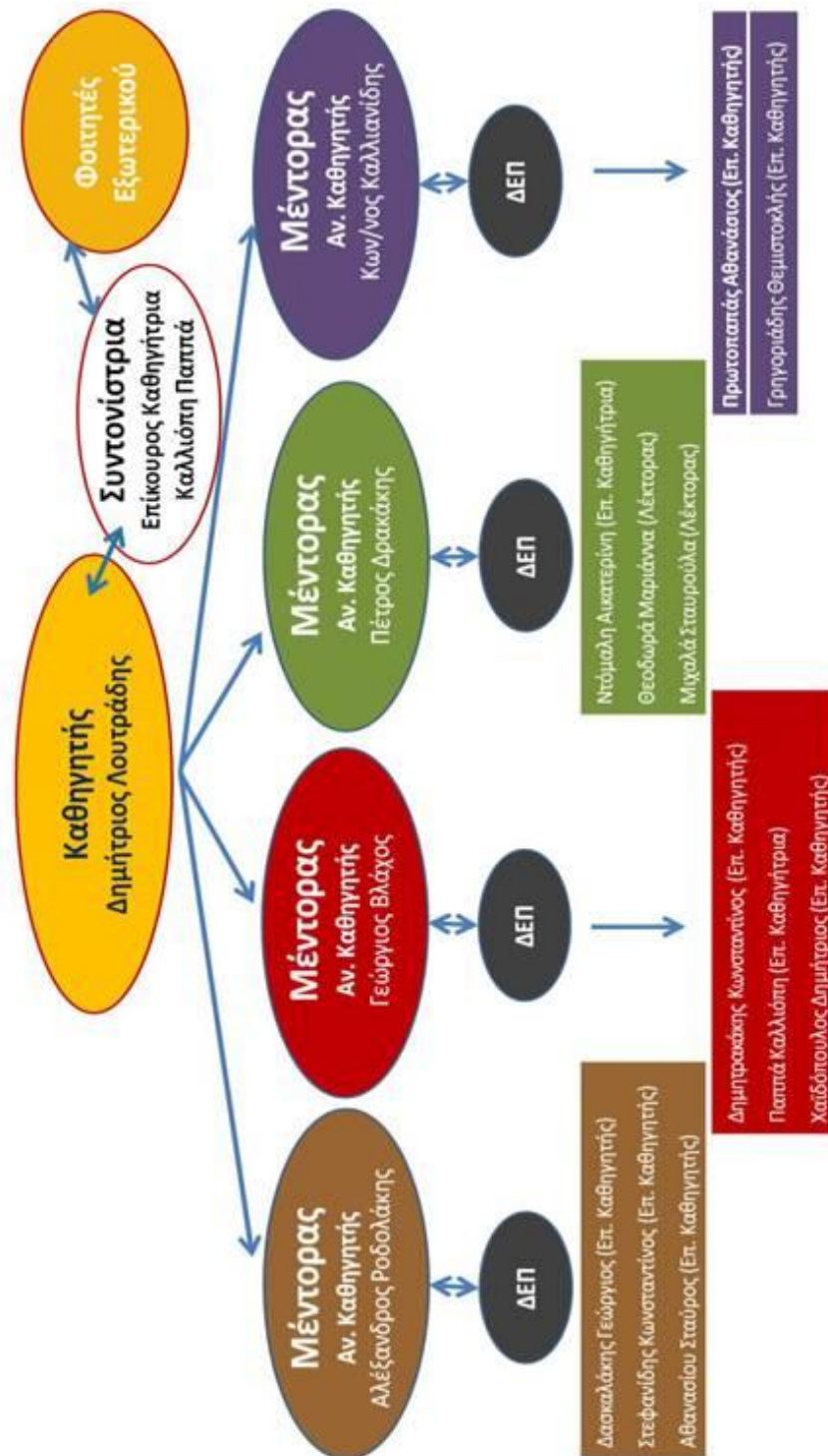



ΕΛΛΗΝΙΚΗ ΔΗΜΟΚΡΑΤΙΑ
Εθνικόν και Καποδιστριακόν Πανεπιστήμιον Αθηνών
ΙΑΤΡΙΚΗ ΣΧΟΛΗ
Α' ΜΑΙΕΥΤΙΚΗ & ΓΥΝΑΙΚΟΛΟΓΙΚΗ ΚΛΙΝΙΚΗ
Γ. Ν.Α. «Α Λ Ε Ξ Α Ν Δ Ρ Α»
Δ/ΝΤΗΣ: ΚΑΘΗΓΗΤΗΣ Δ. ΛΟΥΤΡΑΔΗΣ



Πιστοποιημένο Ευρωπαϊκό Κέντρο Εκπαίδευσης στη Μαιευτική και Γυναικολογία
από το Ευρωπαϊκό Κολλέγιο Μαιευτικής και Γυναικολογίας (EBCOG)

Εβδομάδες						
24.8.15 - 28.8.15						
1						
2						
3						
4						
5						
28.9.15-2.10.15						
Εκκλησιαστική Εποχολογία	Δημογραφικές Χαρακτηριστικές (Επ. Καθηγητής)	Μαστίς 4ος Νοσηλεία Εξωτερικά Ιατρεία Μαστού Λοιψόκακο 2ος	Βραχεία Εξωτερικά	Τοιχόνιο Νίκος Βασιλείη Τσιτσάκη Βασιλείη Μαρία Τσιτσάκη Αναστάσιος	Τοιχόνιο Κων/νος Τυροβόλα Νικολάη	Χαλκιόπουλου Δημήτρα Χόδρου Στυλιανή Χουστάκος Εμμανουήλ
				Χριστόφορου Μαργαρίτα Χριστοβέργη Ελένη	Τσιτσάκη Ευφροσύνη	Χαλκιόπουλου Δημήτρα Χόδρου Στυλιανή Χουστάκος Εμμανουήλ
Εκκλησιαστική Εποχολογία	Παπάς Κωνσταντίνος (Επ. Καθηγητής)	Ογκολογία 4ος Κοινωνική Εξωτερικά Γυναικολογικά Ιατρεία	Εξωτερικά	Χριστοβέργη Ελένη	Τσιτσάκη Βασιλείη	Χαλκιόπουλου Δημήτρα Χόδρου Στυλιανή Χουστάκος Εμμανουήλ
				Χριστοβέργη Ελένη	Τσιτσάκη Βασιλείη	Χαλκιόπουλου Δημήτρα Χόδρου Στυλιανή Χουστάκος Εμμανουήλ
Εκκλησιαστική Εποχολογία	Χαϊδόπουλος Δημήτριος (Επ. Καθηγητής)	Αθανασίου Στάυρος (Επ. Καθηγητής)	Εκκλησιαστική	Χριστοβέργη Ελένη	Τσιτσάκη Βασιλείη	Χαλκιόπουλου Δημήτρα Χόδρου Στυλιανή Χουστάκος Εμμανουήλ
				Χριστοβέργη Ελένη	Τσιτσάκη Βασιλείη	Χαλκιόπουλου Δημήτρα Χόδρου Στυλιανή Χουστάκος Εμμανουήλ
Εκκλησιαστική Εποχολογία	Γρηγοριάδης Θεοφάνης (Επ. Καθηγητής)	Εκκλησιαστική	Εκκλησιαστική	Χριστοβέργη Ελένη	Τσιτσάκη Βασιλείη	Χαλκιόπουλου Δημήτρα Χόδρου Στυλιανή Χουστάκος Εμμανουήλ
				Χριστοβέργη Ελένη	Τσιτσάκη Βασιλείη	Χαλκιόπουλου Δημήτρα Χόδρου Στυλιανή Χουστάκος Εμμανουήλ
Εκκλησιαστική Εποχολογία	Δασκαλάκης Γεώργιος (Επ. Καθηγητής)	Παθολογία 4ος Προγεννητικός Ελεγχος - Λοιψόκακο 4ος	Εκκλησιαστική	Χριστοβέργη Ελένη	Τσιτσάκη Βασιλείη	Χαλκιόπουλου Δημήτρα Χόδρου Στυλιανή Χουστάκος Εμμανουήλ
				Χριστοβέργη Ελένη	Τσιτσάκη Βασιλείη	Χαλκιόπουλου Δημήτρα Χόδρου Στυλιανή Χουστάκος Εμμανουήλ
Εκκλησιαστική Εποχολογία	Θεοδωράκης Μανώλης (Επ. Καθηγητής)	Εκκλησιαστική	Εκκλησιαστική	Χριστοβέργη Ελένη	Τσιτσάκη Βασιλείη	Χαλκιόπουλου Δημήτρα Χόδρου Στυλιανή Χουστάκος Εμμανουήλ
				Χριστοβέργη Ελένη	Τσιτσάκη Βασιλείη	Χαλκιόπουλου Δημήτρα Χόδρου Στυλιανή Χουστάκος Εμμανουήλ
Εκκλησιαστική Εποχολογία	Πρωτοπαπάς Αθανάσιος (Επ. Καθηγητής)	Εκκλησιαστική	Εκκλησιαστική	Χριστοβέργη Ελένη	Τσιτσάκη Βασιλείη	Χαλκιόπουλου Δημήτρα Χόδρου Στυλιανή Χουστάκος Εμμανουήλ
				Χριστοβέργη Ελένη	Τσιτσάκη Βασιλείη	Χαλκιόπουλου Δημήτρα Χόδρου Στυλιανή Χουστάκος Εμμανουήλ
Εκκλησιαστική Εποχολογία	Στεφανίδης Κωνσταντίνος (Επ. Καθηγητής)	Εκκλησιαστική	Εκκλησιαστική	Χριστοβέργη Ελένη	Τσιτσάκη Βασιλείη	Χαλκιόπουλου Δημήτρα Χόδρου Στυλιανή Χουστάκος Εμμανουήλ
				Χριστοβέργη Ελένη	Τσιτσάκη Βασιλείη	Χαλκιόπουλου Δημήτρα Χόδρου Στυλιανή Χουστάκος Εμμανουήλ
Εκκλησιαστική Εποχολογία	Ντάμης Αλεξάνδρος (Επ. Καθηγητής)	Εκκλησιαστική	Εκκλησιαστική	Χριστοβέργη Ελένη	Τσιτσάκη Βασιλείη	Χαλκιόπουλου Δημήτρα Χόδρου Στυλιανή Χουστάκος Εμμανουήλ
				Χριστοβέργη Ελένη	Τσιτσάκη Βασιλείη	Χαλκιόπουλου Δημήτρα Χόδρου Στυλιανή Χουστάκος Εμμανουήλ
Εκκλησιαστική Εποχολογία	Μιχαήλ Σταυρούλης (Επ. Καθηγητής)	Εκκλησιαστική	Εκκλησιαστική	Χριστοβέργη Ελένη	Τσιτσάκη Βασιλείη	Χαλκιόπουλου Δημήτρα Χόδρου Στυλιανή Χουστάκος Εμμανουήλ
				Χριστοβέργη Ελένη	Τσιτσάκη Βασιλείη	Χαλκιόπουλου Δημήτρα Χόδρου Στυλιανή Χουστάκος Εμμανουήλ



ΕΛΛΗΝΙΚΗ ΔΗΜΟΚΡΑΤΙΑ
Εθνικών και Καποδιστριακών Πανεπιστημίων Αθηνών
ΙΑΤΡΙΚΗ ΣΧΟΛΗ
Α' ΜΑΙΕΥΤΙΚΗ & ΓΥΝΑΙΚΟΛΟΓΙΚΗ ΚΛΙΝΙΚΗ
Γ. Ν.Α. «ΑΛΕΞΑΝΔΡΑ»
Δ/ΝΤΗΣ: ΚΑΘΗΓΗΤΗΣ Δ. ΛΟΥΤΡΑΔΗΣ



Πιστοποιημένο Ευρωπαϊκό Κέντρο Εκπαίδευσης στη Μαιευτική και Γυναικολογία
 από το Ευρωπαϊκό Κολλέγιο Μαιευτικής και Γυναικολογίας (EBCOG)

ΜΑΘΗΜΑΤΑ Α' ΣΕΙΡΑΣ ΑΣΚΗΣΕΩΣ ΜΑΙΕΥΤΙΚΗΣ – ΓΥΝΑΙΚΟΛΟΓΙΑΣ ακαδ. έτος 2015-2016

Δευτέρα – Τρίτη – Τετάρτη – Πέμπτη – Παρασκευή, Αμφιθέατρο Νοσ. «Αλεξάνδρα», 1^{ος} όροφος 13:00- 15:00

Ημερομηνία	Τίτλος μαθήματος	Διδάσκων
Δευτέρα 24/08/2015 13:00-14:00	Εισαγωγή στη Μαιευτική – Γυναικολογία	Καθηγητής Δ. Λουτράδης
Τρίτη 25/08/2015 13:00-14:00	Λήψη ιστορικού και Διαγνωστικές μέθοδοι στη Μαιευτική & Γυναικολογία	Αν. Καθ. Κ. Καλλιανίδης
Τετάρτη 26/08/2015 13:00-15:00	Ανατομία του γεννητικού συστήματος	Επ. Καθ. Θ. Γρηγοριάδης
	Αιμορραγίες κατά την κύηση και τη λοχεία - Μαιευτική καταπληξία	Επ. Καθ. Θ. Γρηγοριάδης
Πέμπτη 27/08/2015 13:00-14:00	Φυσιολογικός γεννητικός κύκλος και Ενδοκρινολογία του γεννητικού συστήματος	Επ. Καθ. Κ. Στεφανίδης
Παρασκευή 28/08/2015 13:00-14:00	Γονιμοποίηση - Εμφύτευση - Πλακουντοποίηση – Ανωμαλίες πλακούντα	Επ. Καθ. Κ. Στεφανίδης
Δευτέρα 31/08/2015 13:00-14:00	Διάγνωση – Παρακολούθηση κύησης - Φυσιολογικές μεταβολές κύησης	Παν. Υπ. Γ. Παρτσινέβελος
Τρίτη 1/09/2015 13:00-14:00	Γυναικολογικό Υπερηχογράφημα – Αρχόμενη Κύηση	Επ. Καθ. Α. Ντόμαλη
Τετάρτη 2/09/2015 13:00-14:00	Λοιμώξεις στην κύηση - TORCH	Παν. Υπ. Δ. Βλάχος
Πέμπτη 3/09/2015 13:00-15:00	Ενδομήτρια υπολειπόμενη ανάπτυξη του εμβρύου	Λέκτορας Μ. Θεοδωρά
	Προεκλαμψία - Εκλαμψία – υπερτασική νόσος στην κύηση	Λέκτορας Μ. Θεοδωρά
Παρασκευή 4/09/2015 13:00-14:00	Διαβήτης της κύησης	Επ. Καθ. Κ. Παππά
Δευτέρα 7/09/2015 13:00-14:00	Rh ευαισθητοποίηση	Επ. Καθ. Γ. Δασκαλάκης
Τρίτη 8/09/2015 13:00-14:00	Τροφοβλαστική νόσος	Επ. Καθ. Κ. Δημητρακάκης
Τετάρτη 9/09/2015 13:00-14:00	Πολύδυμη κύηση	Λέκτορας Μ. Θεοδωρά
Πέμπτη 10/09/2015 13:00-15:00	Πρόωρη ρήξη υμένων – Πρόωρος τοκετός	Επ. Καθ. Γ. Δασκαλάκης
	Προγεννητικός έλεγχος – Βιοφυσικό προφίλ, Doppler, βιοχημικοί δείκτες	Παν. Υπ. Π. Αντσακλής
Παρασκευή 11/09/2015 13:00-14:00	Παράταση κύησης – Πρόκληση τοκετού	Επ. Καθ. Α. Ντόμαλη
Δευτέρα 14/09/2015 13:00-15:00	Εμβρυολογία & Συγγενείς ανωμαλίες διαπλάσεως του γεννητικού συστήματος	Λέκτορας Λ. Μιχαλά
	Δυσλειτουργικές αιμορραγίες της μήτρας	Λέκτορας Λ. Μιχαλά
Τρίτη 15/09/2015 13:00-15:00	Θέση εμβρύου - Φυσιολογικός τοκετός - Καρδιοτοκογραφία	Επ. Καθ. Δ. Χαϊδόπουλος
	Τοκετός επί ισχιακής προβολής - Παθολογικός τοκετός - Λοχεία Μαιευτικές επεμβάσεις	Επ. Καθ. Δ. Χαϊδόπουλος
Τετάρτη 16/09/2015 13:00-14:00	Παιδική και Εφηβική Γυναικολογία	Λέκτορας Λ. Μιχαλά
Πέμπτη 17/09/2015 13:00-14:00	Βασικές αρχές στην υποβοηθούμενη αναπαραγωγή	Καθηγητής Δ. Λουτράδης
Παρασκευή 18/09/2015 13:00-15:00	Αμηνόρροια – Εμμηνόπαυση Διαφορική Διάγνωση Θεραπεία	Αν. Καθ. Κ. Καλλιανίδης
Δευτέρα 21/09/2015 13:00-15:00	Σύνδρομο πολυκυστικών ωοθηκών	Επ. Καθ. Α. Ντόμαλη
	Υπογονιμότητα – Αίτια, διερεύνηση και αντιμετώπιση υπογονιμότητας του ζεύγους	Επ. Καθ. Α. Ντόμαλη
Τρίτη 22/09/2015 13:00-15:00	Έκτοπη κύηση - Αυτόματες εκτρώσεις πρώτου τριμήνου κύησης - Καθ' ἑξιν αποβολές	Αν. Καθ. Π. Δρακάκης



ΕΛΛΗΝΙΚΗ ΔΗΜΟΚΡΑΤΙΑ
Εθνικών και Καποδιστριακών Πανεπιστημίων Αθηνών
ΙΑΤΡΙΚΗ ΣΧΟΛΗ
Α' ΜΑΙΕΥΤΙΚΗ & ΓΥΝΑΙΚΟΛΟΓΙΚΗ ΚΛΙΝΙΚΗ
Γ. Ν.Α. «ΑΛΕΞΑΝΔΡΑ»
Δ/ΝΤΗΣ: ΚΑΘΗΓΗΤΗΣ Δ. ΛΟΥΤΡΑΔΗΣ



Πιστοποιημένο Ευρωπαϊκό Κέντρο Εκπαίδευσης στη Μαιευτική και Γυναικολογία
από το Ευρωπαϊκό Κολλέγιο Μαιευτικής και Γυναικολογίας (EBCOG)

	Αρχές οικογενειακού προγραμματισμού – Σεξουαλικά μεταδιδόμενα νοσήματα	Αν. Καθ. Π. Δρακάκης
Τετάρτη 23/09/2015 13:00-14:00	Μοριακή Βιολογία στη Γυναικολογία	Ε.Δ.Ι.Π. Δ. Μαυρογιάννη
Πέμπτη 24/09/2015 13:00-14:00	Ενδομητρίωση	Επ. Καθ. Α. Πρωτοπαπάς
Παρασκευή 25/09/2015 13:00-14:00	Χρόνιο πυελικό άλγος	Επ. Καθ. Α. Πρωτοπαπάς
Δευτέρα 28/09/2015 13:00-14:00	Λαπαροσκόπηση - Υστεροσκόπηση – Ενδοσκόπηση στη Γυναικολογία	Επ. Καθ. Δ. Χαϊδόπουλος
Τρίτη 29/09/2015 13:00-14:00	Φλεγμονές γεννητικού συστήματος	Επ. Καθ. Σ. Αθανασίου
Τετάρτη 30/09/2015 13:00-14:00	Test Παπανικολάου – HPV λοίμωξη	Επ. Καθ. Κ. Παππά
Πέμπτη 1/10/2015 13:00-14:00	Άμεσες και απώτερες επιπλοκές του πυελικού εδάφους μετά από κολπικό τοκετό	Επ. Καθ. Θ. Γρηγοριάδης
Παρασκευή 2/10/2015 13:00-14:00	Ουρογυναικολογία	Επ. Καθ. Σ. Αθανασίου
Δευτέρα 5/10/2015 13:00-14:00	Καλοήθεις και κακοήθεις παθήσεις μαστού	Επ. Καθ. Κ. Δημητρακάκης
Τρίτη 6/10/2015 13:00-15:00	Καλοήθεις και κακοήθεις παθήσεις ωοθηκών και σαλπίγγων	Αν. Καθ. Γ. Βλάχος
	Καλοήθεις και κακοήθεις παθήσεις της μήτρας	Αν. Καθ. Γ. Βλάχος
Τετάρτη 7/10/2015 13:00-15:00	Καλοήθεις και κακοήθεις παθήσεις τραχήλου της μήτρας	Αν. Καθ. Α. Ροδολάκης
	Καλοήθεις και κακοήθεις παθήσεις αιδοίου κόλπου	Αν. Καθ. Α. Ροδολάκης

Πέμπτη 8/10/2015 : Υποχρεωτική εργαστηριακή εξέταση.

Παρασκευή 9/10/2015: Προαιρετική Πτυχιακή εξέταση μόνον όσων ασκήθηκαν σε αυτή τη σειρά και πήραν τουλάχιστον **5 (πέντε)** στην εργαστηριακή εξέταση.

Σημείωση → Υποχρεωτική παρακολούθηση 3 εφημεριών της Κλινικής (παραμονή στην Κλινική έως 22.00)

Απουσία από την Κλινική: επιτρέπονται δύο απουσίες από το Εκπαιδευτικό Πρόγραμμα με ή χωρίς αιτιολόγηση. Απαραίτητη είναι η ενημέρωση του υπεύθυνου Μέντορα και της Συντονίστριας.

ΚΑΘΗΚΟΝΤΟΛΟΓΙΑ ΦΟΙΤΗΤΩΝ

- Ευπρεπής εμφάνιση
- Ευγένεια και λεπτότητα στην επαφή με τις ασθενείς.
- Σεβασμός στις διαφορετικές θρησκευτικές και πολιτισμικές κουλτούρες
- Οι διάλογοι μεταξύ φοιτητών – ασθενών – ΔΕΠ – προσωπικού γίνονται πάντα στον πληθυντικό και ποτέ δεν προσφωνούμε με το μικρό όνομα.
- Δεν επιτρέπεται λεκτική ή σωματική απειλή κατά του ιατρικού προσωπικού της Κλινικής. Σε αυτές τις περιπτώσεις ο Μέντορας έχει δικαίωμα να αποβάλει τον φοιτητή από την Κλινική.



ΕΛΛΗΝΙΚΗ ΔΗΜΟΚΡΑΤΙΑ
Εθνικών και Καποδιστριακών Πανεπιστημίων Αθηνών
ΙΑΤΡΙΚΗ ΣΧΟΛΗ
Α' ΜΑΙΕΥΤΙΚΗ & ΓΥΝΑΙΚΟΛΟΓΙΚΗ ΚΛΙΝΙΚΗ
Γ. Ν.Α. «ΑΛΕΞΑΝΔΡΑ»
Δ/ΝΤΗΣ: ΚΑΘΗΓΗΤΗΣ Δ. ΛΟΥΤΡΑΔΗΣ



Πιστοποιημένο Ευρωπαϊκό Κέντρο Εκπαίδευσης στη Μαιευτική και Γυναικολογία
 από το Ευρωπαϊκό Κολλέγιο Μαιευτικής και Γυναικολογίας (EBCOG)

ΠΡΟΓΡΑΜΜΑ ΕΚΠΑΙΔΕΥΣΗΣ ΦΟΙΤΗΤΩΝ			
ΑΙΘΟΥΣΑ ΤΟΚΕΤΩΝ			
ΔΕΥΤΕΡΑ	08:00 – 09:00	Σ. Μαρινόπουλος	Πτέρυγα Λούρου
ΤΡΙΤΗ	08:00 – 09:00	Π. Τσέτσα	Αίθουσα Τοκετών
ΤΕΤΑΡΤΗ	08:00 – 09:00	Π. Τσέτσα	Αίθουσα Τοκετών
ΠΕΜΠΤΗ	08:00 – 09:00	Π. Τσέτσα	Αίθουσα Τοκετών
ΠΑΡΑΣΚΕΥΗ	08:00 – 09:00	Π. Τσέτσα	Αίθουσα Τοκετών
ΠΡΟΓΡΑΜΜΑ ΕΚΠΑΙΔΕΥΣΗΣ ΦΟΙΤΗΤΩΝ			
ΠΑΘΟΛΟΓΙΑ ΚΥΗΣΕΩΣ & ΠΡΟΓΕΝΝΗΤΙΚΟΣ ΕΛΕΓΧΟΣ			
ΔΕΥΤΕΡΑ	08:00 – 09:00 09:00 – 10:00	Επίσκεψη Τμήματος Π. Αντσακλής	Προγεννητικός έλεγχος, Λαμψάκου 4 ^{ος} όροφος
ΤΡΙΤΗ	08:00 – 09:00 09:00 – 10:00	Επίσκεψη Τμήματος Π. Αντσακλής	Προγεννητικός έλεγχος, Λαμψάκου 4 ^{ος} όροφος
ΤΕΤΑΡΤΗ	08:00 – 09:00 09:00 – 10:00	Επίσκεψη Τμήματος Π. Αντσακλής	Προγεννητικός έλεγχος, Λαμψάκου 4 ^{ος} όροφος
ΠΕΜΠΤΗ	08:00 – 09:00	Δ. Βλάχος	Πτέρυγα Λούρου
ΠΑΡΑΣΚΕΥΗ	08:00 – 09:00	Σ. Μαρινόπουλος	Πτέρυγα Λούρου
ΠΡΟΓΡΑΜΜΑ ΕΚΠΑΙΔΕΥΣΗΣ ΦΟΙΤΗΤΩΝ			
ΠΤΕΡΥΓΕΣ ΛΟΥΡΟΥ & ΚΩΣΤΗ			
ΔΕΥΤΕΡΑ	08:00 – 09:00	Μ. Σύνδος	Πτέρυγα Κωστή
ΤΡΙΤΗ	08:00 – 09:00	Ν.Θωμάκος	Πτέρυγα Λούρου Καρκίνος τραχήλου μήτρας, χειρουργική αντιμετώπιση
ΤΕΤΑΡΤΗ	08:00 – 09:00	Ν.Θωμάκος	Πτέρυγα Λούρου Καρκίνος τραχήλου μήτρας, συντηρητική αντιμετώπιση διατήρηση της αναπαραγωγικής ικανότητας.
ΠΕΜΠΤΗ	08:00 – 09:00	Α.Ντόμαλη	Πρακτική άσκηση Γυναικολογικό Υπερηχογράφημα
ΠΑΡΑΣΚΕΥΗ	08:00 – 09:00	Μ. Σύνδος	Πτέρυγα Κωστή
ΠΡΟΓΡΑΜΜΑ ΕΚΠΑΙΔΕΥΣΗΣ ΦΟΙΤΗΤΩΝ			
ΟΓΚΟΛΟΓΙΚΟ ΤΜΗΜΑ & ΤΜΗΜΑ ΜΑΣΤΟΥ			
ΔΕΥΤΕΡΑ	08:00 – 09:00	Α. Τσιγγινού	Τμήμα Μαστού, 4 ^{ος} όροφος
ΤΡΙΤΗ	08:00 – 09:00	Δ. Ζαχαράκης	Τμήμα Ουρογυναικολογίας, ισόγειο
ΤΕΤΑΡΤΗ	08:00 – 09:00	Α. Τσιγγινού	Τμήμα Μαστού, 4 ^{ος} όροφος
ΠΕΜΠΤΗ	08:00 – 09:00	Α. Τσιγγινού	Τμήμα Μαστού, 4 ^{ος} όροφος
ΠΑΡΑΣΚΕΥΗ	08:00 – 09:00	Α. Τσιγγινού	Τμήμα Μαστού, 4 ^{ος} όροφος
ΠΡΟΓΡΑΜΜΑ ΕΚΠΑΙΔΕΥΣΗΣ ΦΟΙΤΗΤΩΝ			
ΕΞΩΤΕΡΙΚΑ ΙΑΤΡΕΙΑ & ΤΜΗΜΑ ΟΥΡΟΓΥΝΑΙΚΟΛΟΓΙΑΣ			
ΔΕΥΤΕΡΑ	08:00 – 09:00	Δ. Ζαχαράκης	Τμήμα Ουρογυναικολογίας, ισόγειο
ΤΡΙΤΗ	08:00 – 09:00	Δ. Ζαχαράκης	Τμήμα Ουρογυναικολογίας, ισόγειο
ΤΕΤΑΡΤΗ	08:00 – 09:00	Δ. Ζαχαράκης	Τμήμα Ουρογυναικολογίας, ισόγειο
ΠΕΜΠΤΗ	08:00 – 09:00	Α. Πάμπανος	Γενετική Συμβουλευτική Τμήμα Γενετικής Λαμψάκου 4 ^{ος} όροφος
ΠΑΡΑΣΚΕΥΗ	08:00 – 09:00	Δ. Βλάχος	Πτέρυγα Λούρου
ΠΡΟΓΡΑΜΜΑ ΕΚΠΑΙΔΕΥΣΗΣ ΦΟΙΤΗΤΩΝ			
ΤΜΗΜΑΤΑ ΛΑΜΨΑΚΟΥ			
ΔΕΥΤΕΡΑ	08:00 – 09:00	Κ. Καλλιανίδης	Παράρτημα Λαμψάκου, 2 ^{ος} όροφος
ΤΡΙΤΗ	08:00 – 09:00	Γ. Παρτσινέβελος	Παράρτημα Λαμψάκου, 2 ^{ος} όροφος
ΤΕΤΑΡΤΗ	08:00 – 09:00	Γ. Παρτσινέβελος	Παράρτημα Λαμψάκου, 2 ^{ος} όροφος
ΠΕΜΠΤΗ	08:00 – 09:00	Γ. Παρτσινέβελος	Παράρτημα Λαμψάκου, 2 ^{ος} όροφος
ΠΑΡΑΣΚΕΥΗ	08:00 – 09:00	Γ. Παρτσινέβελος	Παράρτημα Λαμψάκου, 2 ^{ος} όροφος



Α' ΜΑΙΕΥΤΙΚΗ & ΓΥΝΑΙΚΟΛΟΓΙΚΗ ΚΛΙΝΙΚΗ ΠΑΝΕΠΙΣΤΗΜΙΟΥ ΑΘΗΝΩΝ
ΔΙΕΥΘΥΝΤΗΣ: ΚΑΘΗΓΗΤΗΣ Δ. ΛΟΥΤΡΑΔΗΣ

ΕΦΗΜΕΡΙΕΣ ΦΟΙΤΗΤΩΝ ΤΡΙΜΗΝΟΥ Α' ΣΕΙΡΑΣ ΑΚΑΔ. ΕΤΟΥΣ 2015 - 2016

ΟΥΔΕΜΙΑ ΜΕΤΑΒΟΛΗ ΘΑ ΓΙΝΕΤΑΙ ΣΤΙΣ ΗΜΕΡΟΜΗΝΙΕΣ ΤΩΝ ΕΦΗΜΕΡΙΩΝ

ΤΣΕΛΩΝΗΣ	ΝΙΚΟΛΑΟΣ	1450201000134	31/08	28/09	21/09
ΤΣΙΓΚΟΥ	ΒΑΣΙΛΙΚΗ	1450201000135	01/09	29/09	22/09
ΤΣΙΚΑΛΑ ΒΑΦΕΑ	ΜΑΡΙΑ	1450201000136	02/09	30/09	23/09
ΤΣΙΟΤΣΙΑΣ	ΑΝΑΣΤΑΣΙΟΣ	1450201000137	03/09	01/10	24/09
ΤΥΡΟΒΟΛΑ	ΝΙΚΟΛΕΤΤΑ	1450201000138	04/09	02/10	25/09
ΦΡΑΓΚΙΑΔΑΚΗ	ΒΑΣΙΛΙΚΗ	1450201000271	07/09	31/08	28/09
ΦΩΤΑΚΟΠΟΥΛΟΥ	ΝΙΚΗ	1450201200200	08/09	01/09	29/09
ΧΑΛΚΙΟΠΟΥΛΟΥ	ΔΗΜΗΤΡΑ	1450201000227	09/09	02/09	30/09
ΧΟΝΔΡΟΥ	ΣΤΥΛΙΑΝΗ	1450201000141	10/09	03/09	01/10
ΧΟΥΣΑΚΟΣ	ΕΜΜΑΝΟΥΗΛ	1450201000142	11/09	04/09	02/10
ΧΡΙΣΤΑΚΟΥ	ΕΥΡΥΔΙΚΗ	1450201000277	14/09	07/09	31/08
ΧΡΙΣΤΟΔΟΥΛΟΥ	ΙΟΥΛΙΑ ΜΑΡΙΑ	1450201000143	15/09	08/09	01/09
ΧΡΙΣΤΟΔΟΥΛΟΥ	ΠΑΝΑΓΙΩΤΗΣ	1450201000178	16/09	09/09	02/09
ΤΟΛΙΑΚΗ	ΕΛΕΥΘΕΡΙΑ	1450201000325	17/09	10/09	03/09
ΣΤΑΜΟΥ	ΑΛΙΚΗ	1450201200171	18/09	11/09	04/09
ΧΡΙΣΤΟΦΟΡΟΥ	ΑΝΔΡΕΑΣ	1450201000172	21/09	14/09	07/09
ΧΡΙΣΤΟΦΟΡΟΥ	ΜΑΓΔΑΛΕΝΑ	1450201000171	22/09	15/09	08/09
ΧΡΥΣΟΒΕΡΓΗ	ΕΛΕΝΗ	1450201000273	23/09	16/09	09/09
ΤΣΑΦΟΥ	ΜΑΡΙΑ	1450201000133	24/09	17/09	10/09



ΔΕΛΤΙΟ ΕΚΤΙΜΗΣΗΣ ΚΛΙΝΙΚΟΥ ΜΑΘΗΜΑΤΟΣ/ΑΣΚΗΣΗΣ ΣΧΟΛΩΝ ΚΑΙ ΤΜΗΜΑΤΩΝ ΕΠΙΣΤΗΜΩΝ ΥΓΕΙΑΣ ΑΠΟ ΤΟΥΣ ΦΟΙΤΗΤΕΣ

Τα δελτία διανέμονται στο τέλος της κλινικού μαθήματος/άσκησης και συμπληρώνονται ανωνύμως από τους φοιτητές. Τα συμπληρωμένα δελτία συλλέγονται και επιστρέφονται στη γραμματεία του τμήματος σε σφραγισμένο φάκελο από φοιτητή(ές) που ορίζονται για το σκοπό αυτό.

Η συμπλήρωση του εμπιστευτικού αυτού δελτίου είναι πολύ σημαντική. Συγκεντρώνει χρήσιμες πληροφορίες που χρησιμοποιούνται αποκλειστικά από τους διδάσκοντες για τον σχεδιασμό και την ανάπτυξη μελλοντικών ασκήσεων/μαθημάτων. Ιδιαίτερη αξία έχουν τα σχόλια που μπορείτε να συμπεριλάβετε στο τέλος του δελτίου.

Όνομασία και κωδικός Κλινικού Μαθήματος/Άσκησης									4	6	7
---	--	--	--	--	--	--	--	--	---	---	---

Πανεπιστήμιο:	
Σχολή:	
Τμήμα:	
Τομέας:	

Υπεύθυνος μαθήματος / Διευθυντής Κλινικής:	
Αριθμός διδακτικών μονάδων:	
Νοσηλευτικό ίδρυμα / ιατρείο:	

Ημερομηνία συμπλήρωσης δελτίου:	
---------------------------------	--

Χρονικό διάστημα κλινικού μαθήματος/άσκησης:	
--	--

Βαθμολογική Κλίμακα

Κακή	Μέτρια	Καλή	Πολύ καλή	Άριστη
1	2	3	4	5

Εκτιμήστε τις ακόλουθες προτάσεις σημειώνοντας Χ στο αντίστοιχο τετραγωνάκι :

Α. Κλινικό μάθημα/άσκηση:	1	2	3	4	5
1. Ποια είναι η συνολική άποψή σας για την οργάνωση της κλινικής άσκησης την οποία μόλις ολοκληρώσατε;					
2. Ποια είναι η γνώμη σας για τις γενικές εκπαιδευτικές δραστηριότητες της κλινικής;					
3. Ποια είναι η γνώμη σας για την ομάδα σας. Πόσο οργανωμένη είναι στη λειτουργία της και την προσέγγιση του ασθενούς και πόσο συνέβαλε στην εκπαίδευσή σας.					
4. Εκτιμήστε το ενδιαφέρον και τη συμβολή του διδακτικού προσωπικού στη βελτίωση των κλινικών σας δεξιοτήτων					
5. Εκτιμήστε τη συμβολή της καθημερινής και αποκλειστικής ενασχόλησης ενός διδάσκοντος (preceptor) με τους φοιτητές.					
6. Ποια είναι η άποψή σας για την κατανομή του εκπαιδευτικού χρόνου κατά τη διάρκεια της κλινικής άσκησης					
7. Εκτιμήστε τη χρησιμότητα και αποτελεσματικότητα των μαθημάτων που διδαχθήκατε					
8. Εκτιμήστε την επάρκεια της θεωρητικής και πρακτικής κάλυψης των σχετικών θεμάτων					
9. Εκτιμήστε τη χρησιμότητα και επάρκεια του εκπαιδευτικού υλικού και των συγγραμμάτων που σας προτάθηκαν					



ΕΛΛΗΝΙΚΗ ΔΗΜΟΚΡΑΤΙΑ
Εθνικών και Καποδιστριακών Πανεπιστημίων Αθηνών
ΙΑΤΡΙΚΗ ΣΧΟΛΗ
Α' ΜΑΙΕΥΤΙΚΗ & ΓΥΝΑΙΚΟΛΟΓΙΚΗ ΚΛΙΝΙΚΗ
Γ. Ν.Α. «ΑΛΕΞΑΝΔΡΑ»
Δ/ΝΤΗΣ: ΚΑΘΗΓΗΤΗΣ Δ. ΛΟΥΤΡΑΔΗΣ



Πιστοποιημένο Ευρωπαϊκό Κέντρο Εκπαίδευσης στη Μαιευτική και Γυναικολογία
από το Ευρωπαϊκό Κολλέγιο Μαιευτικής και Γυναικολογίας (EBCOG)

10. Εκτιμήστε τη διαθεσιμότητα και επάρκεια των εποπτικών μέσων					
11. Εκτιμήστε την εκπαιδευτική χρησιμότητα των επισκέψεων των ειδικευομένων					
12. Εκτιμήστε την εκπαιδευτική χρησιμότητα των επισκέψεων των επιμελητών					
13. Εκτιμήστε την εκπαιδευτική χρησιμότητα των επισκέψεων του Καθηγητή					
14. Εκτιμήστε την εμπειρία που αποκτήσατε στη λήψη ιστορικού σε ασθενείς της συγκεκριμένη κλινικής					
15. Εκτιμήστε την εμπειρία που αποκτήσατε στη διενέργεια κλινικής εξέτασης σε ασθενείς της συγκεκριμένης κλινικής					
16. Εκτιμήστε τις γνώσεις και τις ικανότητες που αποκτήσατε στην διαγνωστική προσπέλαση και θεραπεία των σχετικών νοσημάτων					
17. Εκτιμήστε τον τρόπο εκτίμησής σας (πόσο αξιολογικός ήταν)					

Στις περιπτώσεις όπου υπήρχαν γραπτές ή/και προφορικές εργασίες

18. Το θέμα δόθηκε εγκαίρως;					
19. Η καταληκτική ημερομηνία για υποβολή ή παρουσίαση των εργασιών ήταν λογική;					
20. Υπήρχε σχετικό ερευνητικό υλικό στη βιβλιοθήκη;					
21. Υπήρχε καθοδήγηση από τον διδάσκοντα;					
22. Τα σχόλια του διδάσκοντος ήταν εποικοδομητικά και αναλυτικά;					
23. Δόθηκε η δυνατότητα βελτίωσης της εργασίας;					
24. Η συγκεκριμένη εργασία σας βοήθησε να κατανοήσετε το συγκεκριμένο θέμα;					

Β. Ο/Η διδάσκων/ουσα :

	1	2	3	4	5
25. Οργανώνει καλά την παρουσίαση της ύλης;					
26. Επιτυγχάνει να διεγείρει το ενδιαφέρον για το αντικείμενο της κλινικής άσκησης/μαθήματος;					
27. Αναλύει και παρουσιάζει τις έννοιες με τρόπο απλό και ενδιαφέροντα χρησιμοποιώντας παραδείγματα;					
28. Ενθαρρύνει τους φοιτητές να διατυπώνουν απορίες και ερωτήσεις και να για να αναπτύξουν την κρίση τους;					
29. Ήταν συνεπής στις υποχρεώσεις του/της (παρουσία στα μαθήματα, έγκαιρη διόρθωση εργασιών ή εργαστηριακών αναφορών, ώρες συνεργασίας με τους φοιτητές);					
30. Είναι γενικά προσιτός στους φοιτητές;					

Γ. Το επικουρικό διδακτικό προσωπικό:

	1	2	3	4	5
31. Πώς κρίνετε τη συμβολή του στην καλύτερη κατανόηση της ύλης;					

32. Αναφέρεται τυχόν ανεπάρκειες που έχετε διαπιστώσει (στο διδακτικό πρόγραμμα, στη λειτουργία της κλινικής, στην οργάνωση του εκπαιδευτικού χρόνου, στον τρόπο εκτίμησής σας κλπ).

--

33. Συγκρίνате την εκπαίδευσή σας στην συγκεκριμένη κλινική με εκείνη που είχατε σε άλλες κλινικές:

--



ΕΛΛΗΝΙΚΗ ΔΗΜΟΚΡΑΤΙΑ
Εθνικών και Καποδιστριακών Πανεπιστημίων Αθηνών
ΙΑΤΡΙΚΗ ΣΧΟΛΗ
Α' ΜΑΙΕΥΤΙΚΗ & ΓΥΝΑΙΚΟΛΟΓΙΚΗ ΚΛΙΝΙΚΗ
Γ. Ν.Α. «ΑΛΕΞΑΝΔΡΑ»
Δ/ΝΤΗΣ: ΚΑΘΗΓΗΤΗΣ Δ. ΛΟΥΤΡΑΔΗΣ



Πιστοποιημένο Ευρωπαϊκό Κέντρο Εκπαίδευσης στη Μαιευτική και Γυναικολογία
από το Ευρωπαϊκό Κολλέγιο Μαιευτικής και Γυναικολογίας (EBCOG)

--

34. Έχετε κάποια μοντέλα λειτουργίας υπόψη που θα θέλατε να εφαρμοστούν στη συγκεκριμένη κλινική άσκηση;

--

35. Παρατηρήσεις, σχόλια και προτάσεις για την βελτίωση του κλινικού μαθήματος/άσκησης:

--

Δ. Εγώ ο/η φοιτητής/τρια:

	1	2	3	4	5
36. Παρακολουθώ καθημερινά τις δραστηριότητες της κλινική					
37. Παρακολουθώ καθημερινά τα μαθήματα για τους φοιτητές					
38. Ανταποκρίνομαι συστηματικά στις γραπτές εργασίες / ασκήσεις					
39. Μελετώ συστηματικά την ύλη					