



ΕΛΛΗΝΙΚΗ ΔΗΜΟΚΡΑΤΙΑ  
Εθνικών και Καποδιστριακών Πανεπιστημίων Αθηνών  
ΙΑΤΡΙΚΗ ΣΧΟΛΗ  
Α' ΜΑΙΕΥΤΙΚΗ & ΓΥΝΑΙΚΟΛΟΓΙΚΗ ΚΛΙΝΙΚΗ  
Γ. Ν.Α. «ΑΛΕΞΑΝΔΡΑ»  
Δ/ΝΤΗΣ: ΚΑΘΗΓΗΤΗΣ Δ. ΛΟΥΤΡΑΔΗΣ



Πιστοποιημένο Ευρωπαϊκό Κέντρο Εκπαίδευσης στη Μαιευτική και Γυναικολογία  
από το Ευρωπαϊκό Κολλέγιο Μαιευτικής και Γυναικολογίας (EBCOG)

**ΛΕΙΤΟΥΡΓΙΑ ΚΛΙΝΙΚΗΣ ΑΣΚΗΣΗΣ  
ΦΟΙΤΗΤΩΝ 11<sup>ου</sup> – 12<sup>ου</sup> ΕΞΑΜΗΝΟΥ  
ΙΑΤΡΙΚΗΣ ΣΧΟΛΗΣ ΕΚΠΑ  
ΑΚΑΔΗΜΑΪΚΟΥ ΕΤΟΥΣ 2015-2016**

**ΣΤΗ ΜΑΙΕΥΤΙΚΗ - ΓΥΝΑΙΚΟΛΟΓΙΑ**

**Γ' ΣΕΙΡΑ ΚΛΙΝΙΚΗΣ ΑΣΚΗΣΗΣ  
(30/11/2015 – 17/01/2016)**

**ΥΠΕΥΘΥΝΟΙ ΕΚΠΑΙΔΕΥΣΗΣ ΦΟΙΤΗΤΩΝ:** Αν. Καθηγητής Κ. ΚΑΛΛΙΑΝΙΔΗΣ, Αν. Καθηγητής Π. ΔΡΑΚΑΚΗΣ

**ΣΥΝΤΟΝΙΣΤΡΙΑ ΕΚΠΑΙΔΕΥΣΗΣ ΦΟΙΤΗΤΩΝ:** Επικ. Καθηγήτρια Κ. ΠΑΠΠΑ



## ΕΝΤΑΞΗ ΣΤΗΝ Α' ΜΑΙΕΥΤΙΚΗ - ΓΥΝΑΙΚΟΛΟΓΙΚΗ ΚΛΙΝΙΚΗ ΕΚΠΑ

Αγαπητοί φοιτητές,

Καλώς ήρθατε στην Α' Μαιευτική Γυναικολογική Κλινική στο Νοσοκομείο "Αλεξάνδρα". Η Κλινική μας παρέχει τις υπηρεσίες της στις γυναίκες από το 1954. Όπως αντιλαμβάνεστε, μια τόσο παλαιά και εδραιωμένη Κλινική που περιθάλλει έναν τόσο μεγάλο αριθμό γυναικών, έχει αναπτύξει μεγάλη εκπαιδευτική εμπειρία και προσφέρει μεγάλο φάσμα περιστατικών, πάνω στο οποίο θα βασιστείτε για να ολοκληρώσετε την εκπαίδευσή σας στην Μαιευτική και Γυναικολογία.

Συνολικά 37 Μαιευτήρες Γυναικολόγοι εξειδικευμένοι σε όλο το φάσμα της Μαιευτικής και Γυναικολογίας, βρίσκονται στο Νοσοκομείο μας και είναι σε θέση να αντιμετωπίσουν τις πιο πολύπλοκες παθολογικές καταστάσεις της ειδικότητος αυτής, εφαρμόζοντας τα πιο σύγχρονα πιστοποιημένα κλινικά πρωτόκολλα.

Επωφεληθείτε από την εμπειρία και τη γνώση των Καθηγητών.

Από τη μεριά μου σας εύχομαι καλή σταδιοδρομία

Ο Καθηγητής

Δημήτριος Λουτράδης

Καθηγητής Μαιευτικής - Γυναικολογίας  
Πανεπιστημίου Αθηνών  
Διευθυντής Α' Μ/Γ Κλινικής ΕΚΠΑ  
Γ.Ν.Α. «Αλεξάνδρα»



#### ➤ ΚΛΙΝΙΚΗ ΑΣΚΗΣΗ – ΜΑΘΗΜΑΤΑ

1. Η **προσέλευση** στην Κλινική γίνεται στις **08:00 π.μ.** και η **αναχώρηση** μετά το τέλος των μαθημάτων στο Αμφιθέατρο (**14:00 ή 15:00** αντίστοιχα).
2. Η **υπογραφή** για την Κλινική άσκηση θα γίνεται στο βιβλίο παρουσιών στο γραφείο Καθηγητού στον 2<sup>ο</sup> όροφο κάθε πρωί με την άφιξη και κάθε μεσημέρι με την αναχώρηση.
3. Οι φοιτητές:  
**8.15-9.30 π.μ.** παρακολουθούν παρουσιάσεις από τους Παν. Υπότροφους και τους Επιμελητές στο Αμφιθέατρο του Νοσοκομείου στον 1<sup>ο</sup> όροφο.  
**9.30-13.00 π.μ.** παρακολουθήση στα Τμήματα της Κλινικής όπως αναφέρεται στο Πρόγραμμα Άσκησης.  
**13.00-14.00 ή 15.00 π.μ.** παρακολουθούν τα μαθήματα Μαιευτικής & Γυναικολογίας στο Αμφιθέατρο του Νοσοκομείου στον 1<sup>ο</sup> όροφο. Η παρακολούθηση των μαθημάτων είναι υποχρεωτική.
4. Η παρακολούθηση των μαθημάτων Μαιευτικής-Γυναικολογίας στο Αμφιθέατρο του Νοσοκομείου στον 1<sup>ο</sup> όροφο είναι υποχρεωτική. Απουσία από το μάθημα σημαίνει μη παρακολούθηση της ημέρας εκείνης.
5. Κάθε **Τρίτη απόγευμα** λαμβάνουν χώρα τα Μετεκπαιδευτικά Μαθήματα της Α' Μ/Γ Κλινικής. Η παρουσία θα αξιολογείται και θα προσμετράται θετικά.
6. Κάθε **Παρασκευή** είναι υποχρεωτική η παρακολούθηση των Μετεκπαιδευτικών Μαθημάτων της Κλινικής στο Αμφιθέατρο του Νοσοκομείου (08:00 π.μ. - 10:00 π.μ.).
7. Ο/Η φοιτητής/τρια με τη βοήθεια των μελών ΔΕΠ μπορούν να επιλέξουν θέμα το οποίο θα παρουσιαστεί στο Αμφιθέατρο ή θα δημοσιευτεί σε περιοδικό.
8. Για την επίλυση τυχόν προβλημάτων ή δυσλειτουργιών θα ενημερώνεται η Επικ. Καθηγήτρια Κ. Παππά.

#### ➤ ΤΜΗΜΑΤΑ – ΕΦΗΜΕΡΙΕΣ – ΚΑΡΤΕΣ

1. Διαχωρισμός σε ομάδες.
2. Παρακολούθηση των τμημάτων της Κλινικής όπως αναφέρεται στο πρόγραμμα άσκησης. Αλλαγή των τμημάτων περίπου κάθε εβδομάδα. Σε κάθε τμήμα υπάρχει Πανεπιστημιακός υπεύθυνος ο οποίος θα υπογράφει την κάρτα παρακολούθησης στο τέλος της εβδομαδιαίας άσκησης.
3. Όσοι παρακολουθούν στην Αίθουσα Τοκετών θα παρακολουθούν και στα Τμήματα Λεχωϊδων (πτέρυγες Πετσάλη και Κόνσολα).
4. Η παρακολούθηση τριών εφημεριών είναι υποχρεωτική. Οι ώρες παρακολούθησης είναι από 03:00 μ.μ. - 10:00 μ.μ. στην Αίθουσα Τοκετών και στην υποδοχή των επειγόντων περιστατικών (ισόγειο).
5. Στο τέλος της εφημερίας ο εφημερεύων Επιμελητής θα υπογράφει την κάρτα παρακολούθησης.
6. Στο τέλος της κλινικής άσκησης στη θέση ΕΡΓΑΣΤΗΡΙΑΚΗ ΕΞΕΤΑΣΗ μπαίνει ο βαθμός του εξετάζοντος, Αναπληρωτή ή Επίκουρου Καθηγητή.
7. Η κάρτα είναι ΑΠΑΡΑΙΤΗΤΗ στις πτυχιακές εξετάσεις (Προαιρετικές και Κανονικές).

#### ➤ ΑΠΟΥΣΙΕΣ

1. Μετά από δύο (2) απουσίες δικαιολογημένες ή μη, επαναλαμβάνεται η άσκηση.
2. Σε περίπτωση εξετάσεων χρειάζεται βεβαίωση από την έδρα του μαθήματος.
3. Τα δικαιολογητικά και οι βεβαιώσεις προσκομίζονται στην Γραμματεία.
4. Σε περίπτωση αδικαιολόγητης απουσίας κατά τις ώρες της Κλινικής Άσκησης, ο/η φοιτητής/τρια αντιμετωπίζει το ενδεχόμενο διαγραφής του από το τρίμηνο.



## ➤ ΕΞΕΤΑΣΕΙΣ

1. Η κάρτα είναι ΑΠΑΡΑΙΤΗΤΗ στις πτυχιακές εξετάσεις (Προαιρετικές και Κανονικές).
2. Μετά την Κλινική άσκηση ακολουθεί η υποχρεωτική Εργαστηριακή εξέταση στους Επίκουρους ή Αναπληρωτές Καθηγητές. Απαραιτήτως μετά την εξέταση πρέπει να αναγράφεται ο βαθμός στην κάρτα από τον Επίκουρο ή Αναπληρωτή Καθηγητή.
2. Εάν ο βαθμός της Εργαστηριακής εξέτασης είναι από πέντε (5) και πάνω, τότε είναι δυνατή η συμμετοχή στις προαιρετικές Πτυχιακές εξετάσεις που ακολουθούν την επόμενη ημέρα.

(Στις εξετάσεις συμμετέχουν μόνον όσοι ασκήθηκαν στην τρέχουσα Κλινική Άσκηση).

## ΚΩΔΙΚΟΙ ΕΙΣΟΔΟΥ ΤΜΗΜΑΤΩΝ

Οι κωδικοί εισόδου στα Τμήματα αναγράφονται στην πίσω σελίδα του προγράμματος που θα παραλάβετε την πρώτη μέρα στην Κλινική.

## ΔΕΛΤΙΟ ΕΚΤΙΜΗΣΗΣ ΚΛΙΝΙΚΟΥ ΜΑΘΗΜΑΤΟΣ/ΑΣΚΗΣΗΣ ΣΧΟΛΩΝ ΚΑΙ ΤΜΗΜΑΤΩΝ ΕΠΙΣΤΗΜΩΝ ΥΓΕΙΑΣ ΑΠΟ ΤΟΥΣ ΦΟΙΤΗΤΕΣ

Η συμπλήρωση και παράδοση του Δελτίου Εκτίμησης είναι υποχρεωτική.

Η παράδοση του Δελτίου Εκτίμησης θα γίνεται στη Γραμματεία της Κλινικής την τελευταία εβδομάδα της Κλινικής Άσκησης. Υπενθυμίζεται ότι η συμπλήρωση του Δελτίου είναι ανώνυμη.

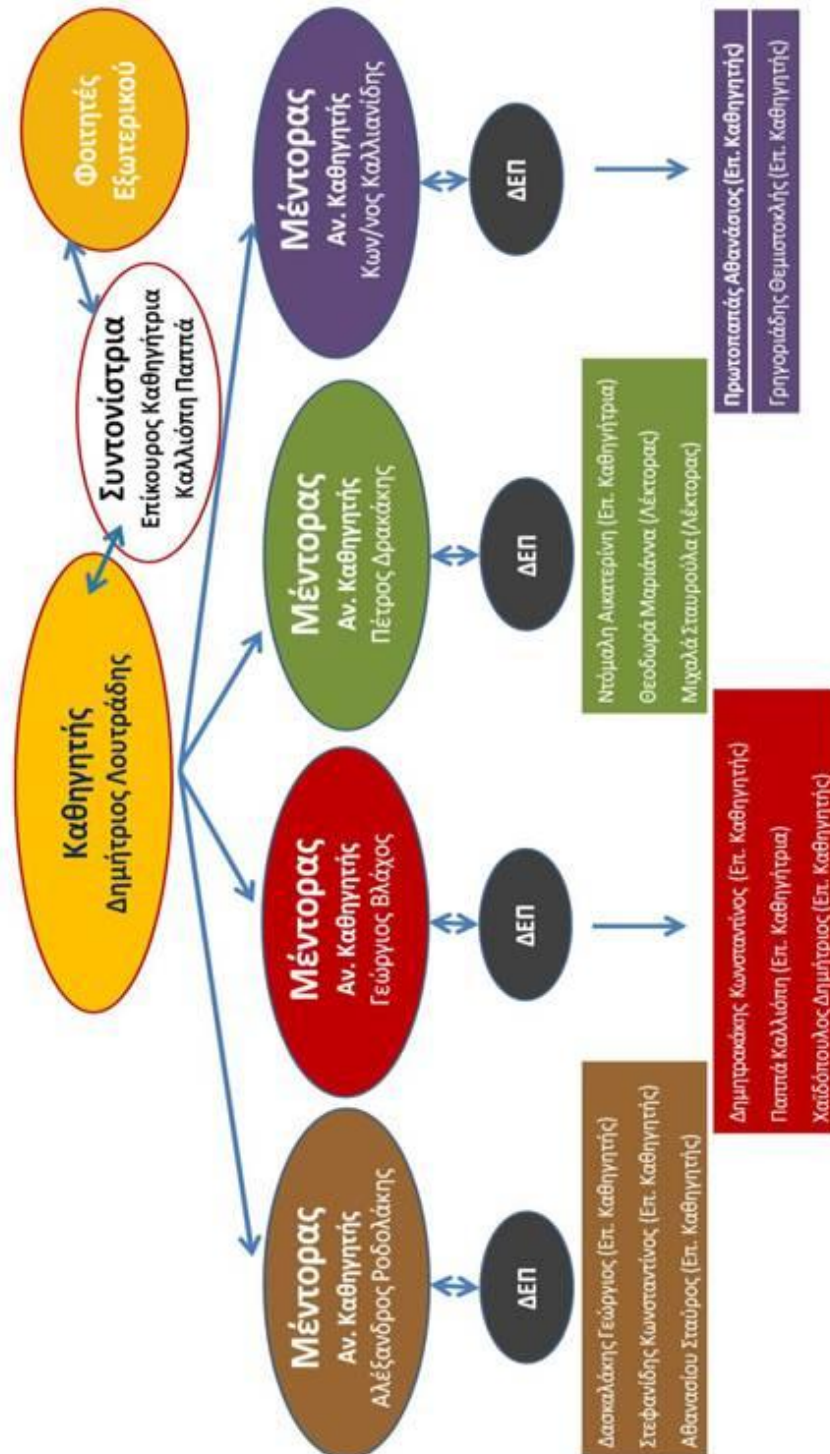



## ΜΑΘΗΜΑΤΑ Γ' ΣΕΙΡΑΣ ΑΣΚΗΣΕΩΣ ΜΑΙΕΥΤΙΚΗΣ – ΓΥΝΑΙΚΟΛΟΓΙΑΣ ακαδ. έτος 2015-2016

Δευτέρα – Τρίτη – Τετάρτη – Πέμπτη – Παρασκευή, Αμφιθέατρο Νοσ. «Αλεξάνδρα», 1<sup>ος</sup> όροφος 13:00- 15:00

Ημερομηνία	Τίτλος μαθήματος	Διδάσκων
Δευτέρα 30/11/2015 13:00-15:00	Εισαγωγή στη Μαιευτική – Γυναικολογία	Καθηγητής Δ. Λουτράδης
	Λήψη ιστορικού και Διαγνωστικές μέθοδοι στη Μαιευτική & Γυναικολογία	Αν. Καθ. Κ. Καλλιανίδης
Τρίτη 01/12/2015 13:00-15:00	Ανατομία του γεννητικού συστήματος	Επ. Καθ. Θ. Γρηγοριάδης
	Αιμορραγίες κατά την κύηση και τη λοχεία - Μαιευτική καταπληξία	Επ. Καθ. Θ. Γρηγοριάδης
Τετάρτη 02/12/2015 13:00-15:00	Φυσιολογικός γεννητικός κύκλος & Ενδοκρινολογία του γεννητικού συστήματος	Επ. Καθ. Κ. Στεφανίδης
	Γονιμοποίηση - Εμφύτευση - Πλακουντοποίηση – Ανωμαλίες πλακούντα	Επ. Καθ. Κ. Στεφανίδης
Πέμπτη 03/12/2015 13:00-15:00	Διάγνωση – Παρακολούθηση κύησης - Φυσιολογικές μεταβολές κύησης	Παν. Υπ. Γ. Παρτσινέβελος
	Γυναικολογικό Υπερηχογράφημα – Αρχόμενη Κύηση	Επ. Καθ. Α. Ντόμαλη
Παρασκευή 04/12/2015 13:00-14:00	Λοιμώξεις στην κύηση - TORCH	Παν. Υπ. Δ. Βλάχος
Δευτέρα 07/12/2015 13:00-15:00	Ενδομήτρια υπολειπόμενη ανάπτυξη του εμβρύου	Λέκτορας Μ. Θεοδωρά
	Προεκλαμψία - Εκλαμψία – υπερτασική νόσος στην κύηση	Λέκτορας Μ. Θεοδωρά
Τρίτη 08/12/2015 13:00-15:00	Διαβήτης της κύησης	Επ. Καθ. Κ. Παππά
	Rh ευαισθητοποίηση	Επ. Καθ. Γ. Δασκαλάκης
Τετάρτη 09/12/2015 13:00-15:00	Τροφοβλαστική νόσος	Επ. Καθ. Κ. Δημητρακάκης
	Πολύδυμη κύηση	Λέκτορας Μ. Θεοδωρά
Πέμπτη 10/12/2015 13:00-15:00	Πρόωρη ρήξη υμένων – Πρόωρος τοκετός	Επ. Καθ. Γ. Δασκαλάκης
	Προγεννητικός έλεγχος – Βιοφυσικό προφίλ, Doppler, βιοχημικοί δείκτες	Παν. Υπ. Π. Αντσακλής
Παρασκευή 11/12/2015 13:00-15:00	Παράταση κύησης – Πρόκληση τοκετού	Επ. Καθ. Α. Ντόμαλη
	Άμεσες και απώτερες επιπλοκές του πυελικού εδάφους μετά από κολπικό τοκετό	Επ. Καθ. Θ. Γρηγοριάδης
Δευτέρα 14/12/2015 13:00-15:00	Εμβρυολογία & Συγγενείς ανωμαλίες διαπλάσεως του γεννητικού συστήματος	Λέκτορας Λ. Μιχαλά
	Δυσλειτουργικές αιμορραγίες της μήτρας	Λέκτορας Λ. Μιχαλά
Τρίτη 15/12/2015 13:00-15:00	Θέση εμβρύου - Φυσιολογικός τοκετός - Καρδιοτοκογραφία	Επ. Καθ. Δ. Χαϊδόπουλος
	Τοκετός επί ισχιακής προβολής - Παθολογικός τοκετός - Λοχεία Μαιευτικές επεμβάσεις	Επ. Καθ. Δ. Χαϊδόπουλος
Τετάρτη 16/12/2015 13:00-14:00	Παιδική και Εφηβική Γυναικολογία	Λέκτορας Λ. Μιχαλά
Πέμπτη 17/12/2015 13:00-14:00	Βασικές αρχές στην υποβοηθούμενη αναπαραγωγή	Καθηγητής Δ. Λουτράδης



**ΕΛΛΗΝΙΚΗ ΔΗΜΟΚΡΑΤΙΑ**  
**Εθνικών και Καποδιστριακών Πανεπιστημίων Αθηνών**  
**ΙΑΤΡΙΚΗ ΣΧΟΛΗ**  
**Α' ΜΑΙΕΥΤΙΚΗ & ΓΥΝΑΙΚΟΛΟΓΙΚΗ ΚΛΙΝΙΚΗ**  
**Γ. Ν.Α. «ΑΛΕΞΑΝΔΡΑ»**  
**Δ/ΝΤΗΣ: ΚΑΘΗΓΗΤΗΣ Δ. ΛΟΥΤΡΑΔΗΣ**



Πιστοποιημένο Ευρωπαϊκό Κέντρο Εκπαίδευσης στη Μαιευτική και Γυναικολογία  
 από το Ευρωπαϊκό Κολλέγιο Μαιευτικής και Γυναικολογίας (EBCOG)

<b>Παρασκευή 18/12/2015</b> 13:00-15:00	Φλεγμονές γεννητικού συστήματος	Επ. Καθ. Σ. Αθανασίου
	Ουρογυναικολογία	Επ. Καθ. Σ. Αθανασίου
<b>Δευτέρα 21/12/2015</b> 13:00-15:00	Σύνδρομο πολυκυστικών ωοθηκών	Επ. Καθ. Α. Ντόμαλη
	Υπογονιμότητα – Αίτια, διερεύνηση και αντιμετώπιση υπογονιμότητας του ζεύγους	Επ. Καθ. Α. Ντόμαλη
<b>Τρίτη 22/12/2015</b> 13:00-15:00	Έκτοπη κύηση - Αυτόματες εκτρώσεις πρώτου τριμήνου κύησης - Καθ' έξιν αποβολές	Αν. Καθ. Π. Δρακάκης
	Αρχές οικογενειακού προγραμματισμού – Σεξουαλικά μεταδιδόμενα νοσήματα	Αν. Καθ. Π. Δρακάκης
<b>Τετάρτη 23/12/2015</b> 13:00-15:00	Μοριακή Βιολογία στη Γυναικολογία	Ε.Δ.Ι.Π. Δ. Μαυρογιάννη
	Καλοήθεις και κακοήθεις παθήσεις μαστού	Επ. Καθ. Κ. Δημητρακάκης
<b>Πέμπτη 07/01/2016</b> 13:00-15:00	Ενδομητρίωση	Επ. Καθ. Α. Πρωτοπαπάς
	Χρόνιο πυελικό άλγος	Επ. Καθ. Α. Πρωτοπαπάς
<b>Παρασκευή 08/01/2016</b> 13:00-15:00	Λαπαροσκόπηση - Υστεροσκόπηση – Ενδοσκόπηση στη Γυναικολογία	Επ. Καθ. Δ. Χαϊδόπουλος
	Test Παπανικολάου – HPV λοίμωξη	Επ. Καθ. Κ. Παππά
<b>Δευτέρα 11/01/2016</b> 13:00-15:00	Αμηνόρροια – Εμμηνόπαυση	Αν. Καθ. Κ. Καλλιανίδης
	Διαφορική Διάγνωση Θεραπεία	Αν. Καθ. Κ. Καλλιανίδης
<b>Τρίτη 12/01/2016</b> 13:00-15:00	Καλοήθεις και κακοήθεις παθήσεις ωοθηκών και σαλπίγγων	Καθηγητής Γ. Βλάχος
	Καλοήθεις και κακοήθεις παθήσεις της μήτρας	Καθηγητής Γ. Βλάχος
<b>Τετάρτη 13/01/2016</b> 13:00-15:00	Καλοήθεις και κακοήθεις παθήσεις τραχήλου της μήτρας	Καθηγητής Α. Ροδολάκης
	Καλοήθεις και κακοήθεις παθήσεις αιδοίου κόλπου	Καθηγητής Α. Ροδολάκης

**Πέμπτη 14/01/2016 :** **Υποχρεωτική** εργαστηριακή εξέταση.

**Παρασκευή 15/01/2016:** Προαιρετική Πτυχιακή εξέταση μόνον όσων ασκήθηκαν σε αυτή τη σειρά  
 και πήραν τουλάχιστον **5 (πέντε)** στην εργαστηριακή εξέταση.

**Σημείωση→ Υποχρεωτική** παρακολούθηση 3 εφημεριών της Κλινικής (παραμονή στην Κλινική έως 22.00)

**Απουσία από την Κλινική:** επιτρέπονται δύο απουσίες από το Εκπαιδευτικό Πρόγραμμα με ή χωρίς αιτιολόγηση.  
 Απαραίτητη είναι η ενημέρωση του υπεύθυνου Μέντορα και της Συντονίστριας.

## ΚΑΘΗΚΟΝΤΟΛΟΓΙΑ ΦΟΙΤΗΤΩΝ

- Ευπρεπής εμφάνιση
- Ευγένεια και λεπτότητα στην επαφή με τις ασθενείς.
- Σεβασμός στις διαφορετικές θρησκευτικές και πολιτισμικές κουλτούρες
- Οι διάλογοι μεταξύ φοιτητών – ασθενών – ΔΕΠ – προσωπικού γίνονται πάντα στον πληθυντικό και ποτέ δεν προσφωνούμε με το μικρό όνομα.
- Δεν επιτρέπεται λεκτική ή σωματική απειλή κατά του ιατρικού προσωπικού της Κλινικής. Σε αυτές τις περιπτώσεις ο Μέντορας έχει δικαίωμα να αποβάλει τον φοιτητή από την Κλινική.



**ΠΡΟΓΡΑΜΜΑ ΕΚΠΑΙΔΕΥΣΗΣ ΦΟΙΤΗΤΩΝ Γ' ΣΕΙΡΑΣ ΚΛΙΝΙΚΗΣ ΑΣΚΗΣΗΣ**

**ΑΚΑΔ. ΕΤΟΥΣ 2015-2016**

**ΑΜΦΙΘΕΑΤΡΟ Γ.Ν.Α. «ΑΛΕΞΑΝΔΡΑ»**

**08:15 - 09:30**

Ημερομηνία		Διδάσκων
Τετάρτη	02/12/2015	Παν. Υπ. Γ. Παρτσινέβελος
Πέμπτη	03/12/2015	Επιμ. Α' ΕΣΥ Ν. Θωμάκος
Παρασκευή	04/12/2015	Μετεκπαιδευτικό μάθημα Παρασκευής
Δευτέρα	07/12/2015	Παν. Υπ. Π. Αντσακλής
Τετάρτη	09/12/2015	Παν. Υπ. Γ. Βλάχος
Πέμπτη	10/12/2015	Επιμ. Α' ΕΣΥ Ν. Θωμάκος
Παρασκευή	11/12/2015	Μετεκπαιδευτικό μάθημα Παρασκευής
Δευτέρα	14/12/2015	Παν. Υπ. Α. Τσιγγινού
Τετάρτη	16/12/2015	Παν. Υπ. Π. Τσέτσα
Πέμπτη	17/12/2015	Α. Πάμπανος, Υπεύθυνος Εργ. Γενετικής
Παρασκευή	18/12/2015	Μετεκπαιδευτικό μάθημα Παρασκευής
Δευτέρα	21/12/2015	Επιμ. Β' ΕΣΥ Σ. Μαρινόπουλος
Τετάρτη	23/12/2015	Παν. Υπ. Δ. Ζαχαράκης
Παρασκευή	08/01/2016	Μετεκπαιδευτικό μάθημα Παρασκευής
Δευτέρα	11/01/2016	Παν. Υπ. Π. Τσέτσα
Τετάρτη	13/01/2016	Παν. Υπ. Γ. Παρτσινέβελος
Πέμπτη	14/01/2016	Εργαστηριακή Εξέταση
Παρασκευή	15/01/2016	Προαιρετική Πτυχιακή Εξέταση





**Α' ΜΑΙΕΥΤΙΚΗ & ΓΥΝΑΙΚΟΛΟΓΙΚΗ ΚΛΙΝΙΚΗ ΠΑΝΕΠΙΣΤΗΜΙΟΥ ΑΘΗΝΩΝ**  
**ΔΙΕΥΘΥΝΤΗΣ: ΚΑΘΗΓΗΤΗΣ Δ. ΛΟΥΤΡΑΔΗΣ**

**ΕΦΗΜΕΡΙΕΣ ΦΟΙΤΗΤΩΝ ΤΡΙΜΗΝΟΥ Γ' ΣΕΙΡΑΣ ΑΚΑΔ. ΕΤΟΥΣ 2015 - 2016**

**ΟΥΔΕΜΙΑ ΜΕΤΑΒΟΛΗ ΘΑ ΓΙΝΕΤΑΙ ΣΤΙΣ ΗΜΕΡΟΜΗΝΙΕΣ ΤΩΝ ΕΦΗΜΕΡΙΩΝ**

ΜΥΣΤΑΚΕΛΗΣ	ΧΑΡΑΛΑΜΠΟΣ	1450201000083	02/12	07/12	10/12
ΝΑΚΗΣ	ΘΕΟΔΩΡΟΣ	1450201000204	03/12	08/12	11/12
ΝΑΝΟΠΟΥΛΟΣ	ΚΩΝΣΤΑΝΤΙΝΟΣ	1450201000335	04/12	09/12	14/12
ΝΕΟΦΥΤΟΥ	ΑΡΙΑΔΝΗ	1450201000223	07/12	10/12	15/12
ΝΙΚΟΛΑΟΥ	ΑΝΔΡΙΑΝΗ	1450201000084	08/12	11/12	16/12
ΝΤΑΝΑΣΗΣ - ΣΤΑΘΟΠΟΥΛΟΣ	ΙΩΑΝΝΗΣ	1450201000085	09/12	14/12	17/12
ΝΤΑΝΤΗ	ΔΗΜΗΤΡΑ	1450201000086	10/12	15/12	18/12
ΝΤΟΥΤΣΟΥΛΗ	ΑΙΚΑΤΕΡΙΝΗ ΜΑΡΙΑ	1450201000087	11/12	16/12	21/12
ΝΤΡΕΤΣΙΟΥ	ΕΛΕΝΗ ΑΓΓΕΛΙΚΗ	1450201000088	14/12	17/12	22/12
ΠΑΝΑΓΙΩΤΟΥ	ΑΝΝΕΖΑ	1450201200140	15/12	18/12	07/01
ΠΑΝΑΓΟΣ	ΠΑΝΤΕΛΗΣ	1450201000260	16/12	21/12	08/01
ΠΑΝΟΠΟΥΛΟΥ	ΠΑΝΑΓΙΩΤΑ	1450201000194	17/12	22/12	02/12
ΠΑΝΤΟΣ	ΠΑΥΛΟΣ	1450201000094	18/12	07/01	03/12
ΠΑΠΑΒΑΣΙΛΕΙΟΥ	ΘΕΟΔΩΡΑ	1450201000175	21/12	08/01	04/12
ΠΑΠΑΒΛΑΣΟΠΟΥΛΟΣ	ΒΑΣΙΛΕΙΟΣ	1450201000195	22/12	02/12	07/12
ΠΑΠΑΓΕΩΡΓΙΟΥ	ΑΝΑΣΤΑΣΙΑ	1450201000095	07/01	03/12	08/12
ΠΑΠΑΓΕΩΡΓΙΟΥ	ΜΑΡΙΑ	1450201000096	08/01	04/12	09/12
ΠΑΠΑΓΕΩΡΓΙΟΥ	ΧΡΙΣΤΙΝΑ	1450201000201	02/12	07/12	10/12
ΠΑΠΑΔΑΤΟΥ	ΚΩΝΣΤΑΝΤΙΝΑ	1450201000097	03/12	08/12	11/12
ΝΤΥΜΕΝΟΥ	ΣΟΦΙΑ	1450201000089	04/12	09/12	14/12



## ΔΕΛΤΙΟ ΕΚΤΙΜΗΣΗΣ ΚΛΙΝΙΚΟΥ ΜΑΘΗΜΑΤΟΣ/ΑΣΚΗΣΗΣ ΣΧΟΛΩΝ ΚΑΙ ΤΜΗΜΑΤΩΝ ΕΠΙΣΤΗΜΩΝ ΥΓΕΙΑΣ ΑΠΟ ΤΟΥΣ ΦΟΙΤΗΤΕΣ

Τα δελτία διανέμονται στο τέλος της κλινικού μαθήματος/άσκησης και συμπληρώνονται ανωνύμως από τους φοιτητές. Τα συμπληρωμένα δελτία συλλέγονται και επιστρέφονται στη γραμματεία του τμήματος σε σφραγισμένο φάκελο από φοιτητή(ές) που ορίζονται για το σκοπό αυτό.

Η συμπλήρωση του εμπιστευτικού αυτού δελτίου είναι πολύ σημαντική. Συγκεντρώνει χρήσιμες πληροφορίες που χρησιμοποιούνται αποκλειστικά από τους διδάσκοντες για τον σχεδιασμό και την ανάπτυξη μελλοντικών ασκήσεων/μαθημάτων. Ιδιαίτερη αξία έχουν τα σχόλια που μπορείτε να συμπεριλάβετε στο τέλος του δελτίου.

Όνομασία και κωδικός Κλινικού Μαθήματος/Άσκησης									4	6	7
---	--	--	--	--	--	--	--	--	---	---	---

Πανεπιστήμιο:	
Σχολή:	
Τμήμα:	
Τομέας:	

Υπεύθυνος μαθήματος / Διευθυντής Κλινικής:	
Αριθμός διδακτικών μονάδων:	
Νοσηλευτικό ίδρυμα / ιατρείο:	

Ημερομηνία συμπλήρωσης δελτίου:	
---------------------------------	--

Χρονικό διάστημα κλινικού μαθήματος/άσκησης:	
--	--

### Βαθμολογική Κλίμακα

Κακή	Μέτρια	Καλή	Πολύ καλή	Άριστη
1	2	3	4	5

Εκτιμήστε τις ακόλουθες προτάσεις σημειώνοντας X στο αντίστοιχο τετραγωνάκι :

<b>Α. Κλινικό μάθημα/άσκηση:</b>	1	2	3	4	5
1. Ποια είναι η συνολική άποψή σας για την οργάνωση της κλινικής άσκησης την οποία μόλις ολοκληρώσατε;					
2. Ποια είναι η γνώμη σας για τις γενικές εκπαιδευτικές δραστηριότητες της κλινικής;					
3. Ποια είναι η γνώμη σας για την ομάδα σας. Πόσο οργανωμένη είναι στη λειτουργία της και την προσέγγιση του ασθενούς και πόσο συνέβαλε στην εκπαίδευσή σας.					
4. Εκτιμήστε το ενδιαφέρον και τη συμβολή του διδακτικού προσωπικού στη βελτίωση των κλινικών σας δεξιοτήτων					
5. Εκτιμήστε τη συμβολή της καθημερινής και αποκλειστικής ενασχόλησης ενός διδάσκοντος (preceptor) με τους φοιτητές.					
6. Ποια είναι η άποψή σας για την κατανομή του εκπαιδευτικού χρόνου κατά τη διάρκεια της κλινικής άσκησης					
7. Εκτιμήστε τη χρησιμότητα και αποτελεσματικότητα των μαθημάτων που διδαχθήκατε					
8. Εκτιμήστε την επάρκεια της θεωρητικής και πρακτικής κάλυψης των σχετικών θεμάτων					
9. Εκτιμήστε τη χρησιμότητα και επάρκεια του εκπαιδευτικού υλικού και των συγγραμμάτων που σας προτάθηκαν					



**ΕΛΛΗΝΙΚΗ ΔΗΜΟΚΡΑΤΙΑ**  
**Εθνικών και Καποδιστριακών Πανεπιστημίων Αθηνών**  
**ΙΑΤΡΙΚΗ ΣΧΟΛΗ**  
**Α' ΜΑΙΕΥΤΙΚΗ & ΓΥΝΑΙΚΟΛΟΓΙΚΗ ΚΛΙΝΙΚΗ**  
**Γ. Ν.Α. «ΑΛΕΞΑΝΔΡΑ»**  
**Δ/ΝΤΗΣ: ΚΑΘΗΓΗΤΗΣ Δ. ΛΟΥΤΡΑΔΗΣ**



Πιστοποιημένο Ευρωπαϊκό Κέντρο Εκπαίδευσης στη Μαιευτική και Γυναικολογία  
 από το Ευρωπαϊκό Κολλέγιο Μαιευτικής και Γυναικολογίας (EBCOG)

10. Εκτιμήστε τη διαθεσιμότητα και επάρκεια των εποπτικών μέσων					
11. Εκτιμήστε την εκπαιδευτική χρησιμότητα των επισκέψεων των ειδικευομένων					
12. Εκτιμήστε την εκπαιδευτική χρησιμότητα των επισκέψεων των επιμελητών					
13. Εκτιμήστε την εκπαιδευτική χρησιμότητα των επισκέψεων του Καθηγητή					
14. Εκτιμήστε την εμπειρία που αποκτήσατε στη λήψη ιστορικού σε ασθενείς της συγκεκριμένη κλινικής					
15. Εκτιμήστε την εμπειρία που αποκτήσατε στη διενέργεια κλινικής εξέτασης σε ασθενείς της συγκεκριμένης κλινικής					
16. Εκτιμήστε τις γνώσεις και τις ικανότητες που αποκτήσατε στην διαγνωστική προσπέλαση και θεραπεία των σχετικών νοσημάτων					
17. Εκτιμήστε τον τρόπο εκτίμησής σας (πόσο αξιολογικός ήταν)					

**Στις περιπτώσεις όπου υπήρχαν γραπτές ή/και προφορικές εργασίες**

18. Το θέμα δόθηκε εγκαίρως;					
19. Η καταληκτική ημερομηνία για υποβολή ή παρουσίαση των εργασιών ήταν λογική;					
20. Υπήρχε σχετικό ερευνητικό υλικό στη βιβλιοθήκη;					
21. Υπήρχε καθοδήγηση από τον διδάσκοντα;					
22. Τα σχόλια του διδάσκοντος ήταν εποικοδομητικά και αναλυτικά;					
23. Δόθηκε η δυνατότητα βελτίωσης της εργασίας;					
24. Η συγκεκριμένη εργασία σας βοήθησε να κατανοήσετε το συγκεκριμένο θέμα;					

**Β. Ο/Η διδάσκων/ουσα :**

	1	2	3	4	5
25. Οργανώνει καλά την παρουσίαση της ύλης;					
26. Επιτυγχάνει να διεγείρει το ενδιαφέρον για το αντικείμενο της κλινικής άσκησης/μαθήματος;					
27. Αναλύει και παρουσιάζει τις έννοιες με τρόπο απλό και ενδιαφέροντα χρησιμοποιώντας παραδείγματα;					
28. Ενθαρρύνει τους φοιτητές να διατυπώνουν απορίες και ερωτήσεις και να για να αναπτύξουν την κρίση τους;					
29. Ήταν συνεπής στις υποχρεώσεις του/της (παρουσία στα μαθήματα, έγκαιρη διόρθωση εργασιών ή εργαστηριακών αναφορών, ώρες συνεργασίας με τους φοιτητές);					
30. Είναι γενικά προσιτός στους φοιτητές;					

**Γ. Το επικουρικό διδακτικό προσωπικό:**

	1	2	3	4	5
31. Πώς κρίνετε τη συμβολή του στην καλύτερη κατανόηση της ύλης;					

32. Αναφέρεται τυχόν ανεπάρκειες που έχετε διαπιστώσει (στο διδακτικό πρόγραμμα, στη λειτουργία της κλινικής, στην οργάνωση του εκπαιδευτικού χρόνου, στον τρόπο εκτίμησής σας κλπ).



33. Συγκρίνατε την εκπαίδευσή σας στην συγκεκριμένη κλινική με εκείνη που είχατε σε άλλες κλινικές:

34. Έχετε κάποια μοντέλα λειτουργίας υπόψη που θα θέλατε να εφαρμοστούν στη συγκεκριμένη κλινική άσκηση;

35. Παρατηρήσεις, σχόλια και προτάσεις για την βελτίωση του κλινικού μαθήματος/άσκησης:

Δ. Εγώ ο/η φοιτητής/τρια:

1	2	3	4	5

36. Παρακολουθώ καθημερινά τις δραστηριότητες της κλινικής

37. Παρακολουθώ καθημερινά τα μαθήματα για τους φοιτητές

38. Ανταποκρίνομαι συστηματικά στις γραπτές εργασίες / ασκήσεις

39. Μελετώ συστηματικά την ύλη