



ΕΛΛΗΝΙΚΗ ΔΗΜΟΚΡΑΤΙΑ
Εθνικών και Καποδιστριακών Πανεπιστημίων Αθηνών
ΙΑΤΡΙΚΗ ΣΧΟΛΗ
Α' ΜΑΙΕΥΤΙΚΗ & ΓΥΝΑΙΚΟΛΟΓΙΚΗ ΚΛΙΝΙΚΗ
Γ. Ν.Α. «ΑΛΕΞΑΝΔΡΑ»
Δ/ΝΤΗΣ: ΚΑΘΗΓΗΤΗΣ Δ. ΛΟΥΤΡΑΔΗΣ



Πιστοποιημένο Ευρωπαϊκό Κέντρο Εκπαίδευσης στη Μαιευτική και Γυναικολογία
από το Ευρωπαϊκό Κολλέγιο Μαιευτικής και Γυναικολογίας (EBCOG)

ΛΕΙΤΟΥΡΓΙΑ ΚΛΙΝΙΚΗΣ ΑΣΚΗΣΗΣ
ΦΟΙΤΗΤΩΝ 11^{ου} – 12^{ου} ΕΞΑΜΗΝΟΥ
ΙΑΤΡΙΚΗΣ ΣΧΟΛΗΣ ΕΚΠΑ
ΑΚΑΔΗΜΑΪΚΟΥ ΕΤΟΥΣ 2015-2016

ΣΤΗ ΜΑΙΕΥΤΙΚΗ - ΓΥΝΑΙΚΟΛΟΓΙΑ

ΣΤ' ΣΕΙΡΑ ΚΛΙΝΙΚΗΣ ΑΣΚΗΣΗΣ
(25/04/2016 – 12/06/2016)

ΥΠΕΥΘΥΝΟΙ ΕΚΠΑΙΔΕΥΣΗΣ ΦΟΙΤΗΤΩΝ: Αν. Καθηγητής Κ. ΚΑΛΛΙΑΝΙΔΗΣ, Αν. Καθηγητής Π. ΔΡΑΚΑΚΗΣ

ΣΥΝΤΟΝΙΣΤΡΙΑ ΕΚΠΑΙΔΕΥΣΗΣ ΦΟΙΤΗΤΩΝ: Επικ. Καθηγήτρια Κ. ΠΑΠΠΑ



ΕΝΤΑΞΗ ΣΤΗΝ Α' ΜΑΙΕΥΤΙΚΗ - ΓΥΝΑΙΚΟΛΟΓΙΚΗ ΚΛΙΝΙΚΗ ΕΚΠΑ

Αγαπητοί φοιτητές,

Καλώς ήρθατε στην Α' Μαιευτική Γυναικολογική Κλινική στο Νοσοκομείο "Αλεξάνδρα". Η Κλινική μας παρέχει τις υπηρεσίες της στις γυναίκες από το 1954. Όπως αντιλαμβάνεστε, μια τόσο παλαιά και εδραιωμένη Κλινική που περιθάλλει έναν τόσο μεγάλο αριθμό γυναικών, έχει αναπτύξει μεγάλη εκπαιδευτική εμπειρία και προσφέρει μεγάλο φάσμα περιστατικών, πάνω στο οποίο θα βασιστείτε για να ολοκληρώσετε την εκπαίδευσή σας στην Μαιευτική και Γυναικολογία.

Συνολικά 37 Μαιευτήρες Γυναικολόγοι εξειδικευμένοι σε όλο το φάσμα της Μαιευτικής και Γυναικολογίας, βρίσκονται στο Νοσοκομείο μας και είναι σε θέση να αντιμετωπίσουν τις πιο πολύπλοκες παθολογικές καταστάσεις της ειδικότητας αυτής, εφαρμόζοντας τα πιο σύγχρονα πιστοποιημένα κλινικά πρωτόκολλα.

Επωφεληθείτε από την εμπειρία και τη γνώση των Καθηγητών.

Από τη μεριά μου σας εύχομαι καλή σταδιοδρομία

Ο Καθηγητής

Δημήτριος Λουτράδης

Καθηγητής Μαιευτικής - Γυναικολογίας
Πανεπιστημίου Αθηνών
Διευθυντής Α' Μ/Γ Κλινικής ΕΚΠΑ
Γ.Ν.Α. «Αλεξάνδρα»



➤ ΚΛΙΝΙΚΗ ΑΣΚΗΣΗ – ΜΑΘΗΜΑΤΑ

1. Η **προσέλευση** στην Κλινική γίνεται στις **08:00 π.μ.** και η **αναχώρηση** μετά το τέλος των μαθημάτων στο Αμφιθέατρο (**14:00 ή 15:00** αντίστοιχα).
2. Η **υπογραφή** για την Κλινική άσκηση θα γίνεται στο βιβλίο παρουσιών στο γραφείο Καθηγητού στον 2^ο όροφο κάθε πρωί με την άφιξη και κάθε μεσημέρι με την αναχώρηση.
3. Οι φοιτητές:
8.15-9.30 π.μ. παρακολουθούν παρουσιάσεις από τους Παν. Υπότροφους και τους Επιμελητές στο Αμφιθέατρο του Νοσοκομείου στον 1^ο όροφο.
9.30-13.00 π.μ. παρακολουθήση στα Τμήματα της Κλινικής όπως αναφέρεται στο Πρόγραμμα Άσκησης.
13.00-14.00 ή 15.00 π.μ. παρακολουθούν τα μαθήματα Μαιευτικής & Γυναικολογίας στο Αμφιθέατρο του Νοσοκομείου στον 1^ο όροφο. Η παρακολούθηση των μαθημάτων είναι υποχρεωτική.
4. Η παρακολούθηση των μαθημάτων Μαιευτικής-Γυναικολογίας στο Αμφιθέατρο του Νοσοκομείου στον 1^ο όροφο είναι υποχρεωτική. Απουσία από το μάθημα σημαίνει μη παρακολούθηση της ημέρας εκείνης.
5. Κάθε **Τρίτη απόγευμα** λαμβάνουν χώρα τα Μετεκπαιδευτικά Μαθήματα της Α' Μ/Γ Κλινικής. Η παρουσία θα αξιολογείται και θα προσμετράται θετικά.
6. Κάθε **Παρασκευή** είναι υποχρεωτική η παρακολούθηση των Μετεκπαιδευτικών Μαθημάτων της Κλινικής στο Αμφιθέατρο του Νοσοκομείου (08:00 π.μ. - 10:00 π.μ.).
7. Ο/Η φοιτητής/τρια με τη βοήθεια των μελών ΔΕΠ μπορούν να επιλέξουν θέμα το οποίο θα παρουσιαστεί στο Αμφιθέατρο ή θα δημοσιευτεί σε περιοδικό.
8. Για την επίλυση τυχόν προβλημάτων ή δυσλειτουργιών θα ενημερώνεται η Επικ. Καθηγήτρια Κ. Παππά.

➤ ΤΜΗΜΑΤΑ – ΕΦΗΜΕΡΙΕΣ – ΚΑΡΤΕΣ

1. Διαχωρισμός σε ομάδες.
2. Παρακολούθηση των τμημάτων της Κλινικής όπως αναφέρεται στο πρόγραμμα άσκησης. Αλλαγή των τμημάτων περίπου κάθε εβδομάδα. Σε κάθε τμήμα υπάρχει Πανεπιστημιακός υπεύθυνος ο οποίος θα υπογράφει την κάρτα παρακολούθησης στο τέλος της εβδομαδιαίας άσκησης.
3. Όσοι παρακολουθούν στην Αίθουσα Τοκετών θα παρακολουθούν και στα Τμήματα Λεχωϊδων (πτέρυγες Πετσάλη και Κόνσολα).
4. Η παρακολούθηση τριών εφημεριών είναι υποχρεωτική. Οι ώρες παρακολούθησης είναι από 03:00 μ.μ. - 10:00 μ.μ. στην Αίθουσα Τοκετών και στην υποδοχή των επειγόντων περιστατικών (ισόγειο).
5. Στο τέλος της εφημερίας ο εφημερεύων Επιμελητής θα υπογράφει την κάρτα παρακολούθησης.
6. Στο τέλος της κλινικής άσκησης στη θέση ΕΡΓΑΣΤΗΡΙΑΚΗ ΕΞΕΤΑΣΗ μπαίνει ο βαθμός του εξετάζοντος, Αναπληρωτή ή Επίκουρου Καθηγητή.
7. Η κάρτα είναι ΑΠΑΡΑΙΤΗΤΗ στις πτυχιακές εξετάσεις (Προαιρετικές και Κανονικές).

➤ ΑΠΟΥΣΙΕΣ

1. Μετά από δύο (2) απουσίες δικαιολογημένες ή μη, επαναλαμβάνεται η άσκηση.
2. Σε περίπτωση εξετάσεων χρειάζεται βεβαίωση από την έδρα του μαθήματος.
3. Τα δικαιολογητικά και οι βεβαιώσεις προσκομίζονται στην Γραμματεία.
4. Σε περίπτωση αδικαιολόγητης απουσίας κατά τις ώρες της Κλινικής Άσκησης, ο/η φοιτητής/τρια αντιμετωπίζει το ενδεχόμενο διαγραφής του από το τρίμηνο.



➤ ΕΞΕΤΑΣΕΙΣ

1. Η κάρτα είναι ΑΠΑΡΑΙΤΗΤΗ στις πτυχιακές εξετάσεις (Προαιρετικές και Κανονικές).
2. Μετά την Κλινική άσκηση ακολουθεί η υποχρεωτική Εργαστηριακή εξέταση στους Επίκουρους ή Αναπληρωτές Καθηγητές. Απαραιτήτως μετά την εξέταση πρέπει να αναγράφεται ο βαθμός στην κάρτα από τον Επίκουρο ή Αναπληρωτή Καθηγητή.
2. Εάν ο βαθμός της Εργαστηριακής εξέτασης είναι από πέντε (5) και πάνω, τότε είναι δυνατή η συμμετοχή στις προαιρετικές Πτυχιακές εξετάσεις που ακολουθούν την επόμενη ημέρα.

(Στις εξετάσεις συμμετέχουν μόνον όσοι ασκήθηκαν στην τρέχουσα Κλινική Άσκηση).

ΚΩΔΙΚΟΙ ΕΙΣΟΔΟΥ ΤΜΗΜΑΤΩΝ

Οι κωδικοί εισόδου στα Τμήματα αναγράφονται στην πίσω σελίδα του προγράμματος που θα παραλάβετε την πρώτη μέρα στην Κλινική.

ΔΕΛΤΙΟ ΕΚΤΙΜΗΣΗΣ ΚΛΙΝΙΚΟΥ ΜΑΘΗΜΑΤΟΣ/ΑΣΚΗΣΗΣ ΣΧΟΛΩΝ ΚΑΙ ΤΜΗΜΑΤΩΝ ΕΠΙΣΤΗΜΩΝ ΥΓΕΙΑΣ ΑΠΟ ΤΟΥΣ ΦΟΙΤΗΤΕΣ

Η συμπλήρωση και παράδοση του Δελτίου Εκτίμησης είναι υποχρεωτική.

Η παράδοση του Δελτίου Εκτίμησης θα γίνεται στη Γραμματεία της Κλινικής την τελευταία εβδομάδα της Κλινικής Άσκησης. Υπενθυμίζεται ότι η συμπλήρωση του Δελτίου είναι ανώνυμη.

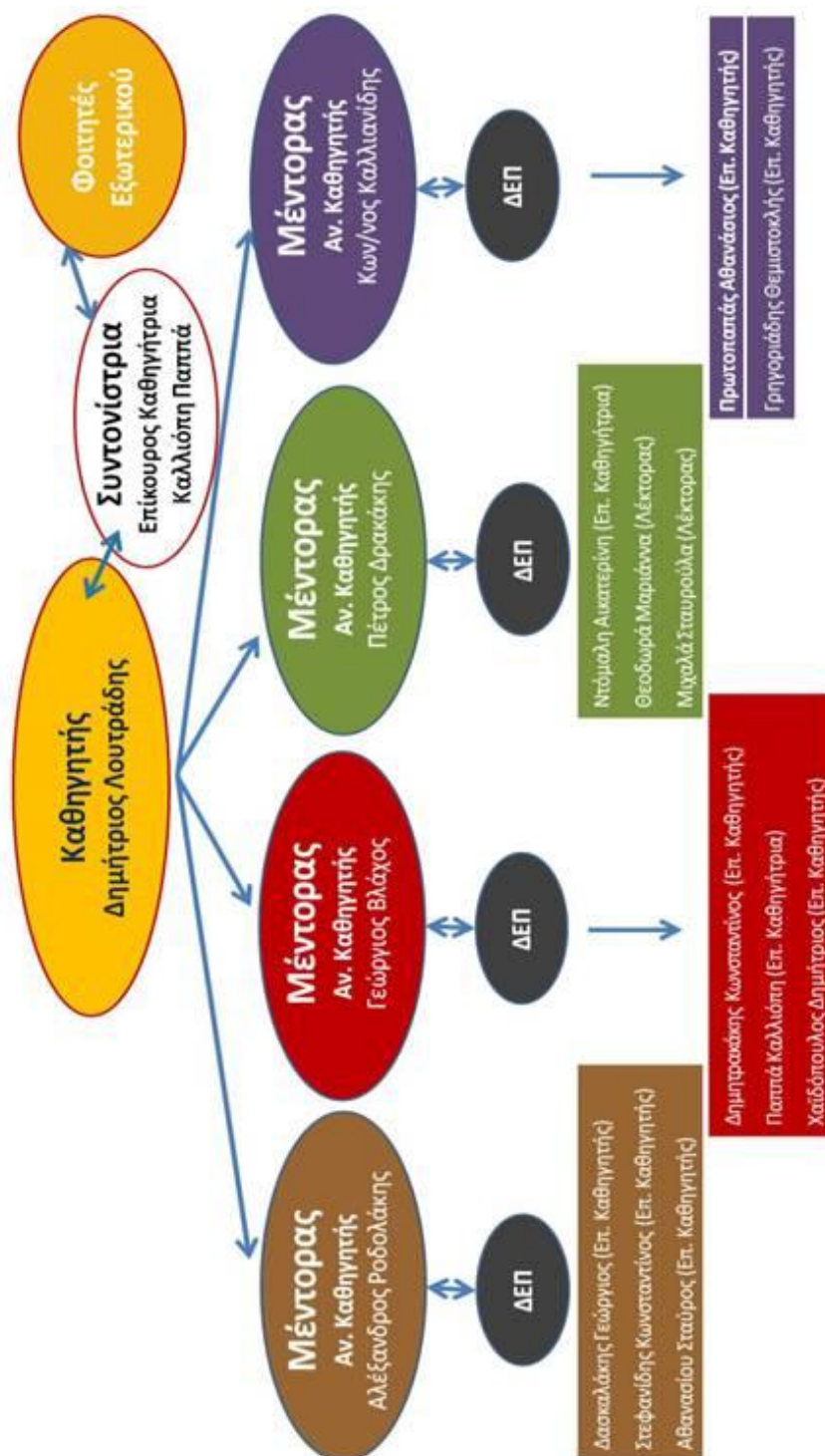



ΕΛΛΗΝΙΚΗ ΔΗΜΟΚΡΑΤΙΑ
Εθνικών και Καποδιστριακών Πανεπιστημίων Αθηνών
ΙΑΤΡΙΚΗ ΣΧΟΛΗ
Α' ΜΑΙΕΥΤΙΚΗ & ΓΥΝΑΙΚΟΛΟΓΙΚΗ ΚΛΙΝΙΚΗ
Γ. Ν.Α. «ΑΛΕΞΑΝΔΡΑ»
Δ/ΝΤΗΣ: ΚΑΘΗΓΗΤΗΣ Δ. ΛΟΥΤΡΑΔΗΣ



Πιστοποιημένο Ευρωπαϊκό Κέντρο Εκπαίδευσης στη Μαιευτική και Γυναικολογία
 από το Ευρωπαϊκό Κολλέγιο Μαιευτικής και Γυναικολογίας (EBCOG)

ΜΑΘΗΜΑΤΑ ΣΤ' ΣΕΙΡΑΣ ΑΣΚΗΣΕΩΣ ΜΑΙΕΥΤΙΚΗΣ – ΓΥΝΑΙΚΟΛΟΓΙΑΣ ακαδ. έτος 2015-2016

Δευτέρα – Τρίτη – Τετάρτη – Πέμπτη – Παρασκευή, Αμφιθέατρο Νοσ. «Αλεξάνδρα», 1^{ος} όροφος 13:00- 15:00

| Ημερομηνία | Τίτλος μαθήματος | Διδάσκων |
|-------------------------------------|--|---------------------------|
| Δευτέρα 09/05/2016 13:00-15:00 | Εισαγωγή στη Μαιευτική – Γυναικολογία | Καθηγητής Δ. Λουτράδης |
| | Λήψη ιστορικού και Διαγνωστικές μέθοδοι στη Μαιευτική & Γυναικολογία | Αν. Καθ. Κ. Καλλιανίδης |
| Τρίτη 10/05/2016 13:00-15:00 | Ανατομία του γεννητικού συστήματος | Επ. Καθ. Θ. Γρηγοριάδης |
| | Αιμορραγίες κατά την κύηση και τη λοχεία - Μαιευτική καταπληξία | Επ. Καθ. Θ. Γρηγοριάδης |
| Τετάρτη 11/05/2016 13:00-15:00 | Φυσιολογικός γεννητικός κύκλος & Ενδοκρινολογία του γεννητικού συστήματος | Επ. Καθ. Κ. Στεφανίδης |
| | Διάγνωση – Παρακολούθηση κύησης - Φυσιολογικές μεταβολές κύησης | Παν. Υπ. Γ. Παρτσινέβελος |
| Πέμπτη 12/05/2016 13:00-15:00 | Γονιμοποίηση - Εμφύτευση - Πλακουντοποίηση – Ανωμαλίες πλακούντα | Επ. Καθ. Κ. Στεφανίδης |
| | Γυναικολογικό Υπερηχογράφημα – Αρχόμενη Κύηση | Επ. Καθ. Α. Ντόμαλη |
| Παρασκευή 13/05/2016 13:00-15:00 | Λοιμώξεις στην κύηση - TORCH | Παν. Υπ. Δ. Βλάχος |
| | Ενδομήτρια υπολειπόμενη ανάπτυξη του εμβρύου | Λέκτορας Μ. Θεοδωρά |
| Δευτέρα 16/05/2016 13:00-15:00 | Προεκλαμψία - Εκλαμψία – υπερτασική νόσος στην κύηση | Λέκτορας Μ. Θεοδωρά |
| | Διαβήτης της κύησης | Επ. Καθ. Κ. Παππά |
| Τρίτη 17/05/2016 13:00-15:00 | Πολύδυμη κύηση | Λέκτορας Μ. Θεοδωρά |
| | Τροφοβλαστική νόσος | Επ. Καθ. Κ. Δημητρακάκης |
| Τετάρτη 18/05/2016 13:00-15:00 | Rh ευαισθητοποίηση | Επ. Καθ. Γ. Δασκαλάκης |
| | Πρόωρη ρήξη υμένων – Πρόωρος τοκετός | Επ. Καθ. Γ. Δασκαλάκης |
| Πέμπτη 19/05/2016 13:00-15:00 | Προγεννητικός έλεγχος – Βιοφυσικό προφίλ, Doppler, βιοχημικοί δείκτες | Παν. Υπ. Π. Αντσακλής |
| | Παράταση κύησης – Πρόκληση τοκετού | Επ. Καθ. Α. Ντόμαλη |
| Παρασκευή 20/05/2016 13:00-15:00 | Εμβρυολογία & Συγγενείς ανωμαλίες διαπλάσεως του γεννητικού συστήματος | Λέκτορας Λ. Μιχαλά |
| | Δυσλειτουργικές αιμορραγίες της μήτρας | Λέκτορας Λ. Μιχαλά |
| Δευτέρα 23/05/2016 13:00-15:00 | Θέση εμβρύου - Φυσιολογικός τοκετός - Καρδιοτοκογραφία | Επ. Καθ. Δ. Χαϊδόπουλος |
| | Τοκετός επί ισχιακής προβολής - Παθολογικός τοκετός - Λοχεία Μαιευτικές επεμβάσεις | Επ. Καθ. Δ. Χαϊδόπουλος |
| Τρίτη 24/05/2016 13:00-15:00 | Παιδική και Εφηβική Γυναικολογία | Λέκτορας Λ. Μιχαλά |
| | Βασικές αρχές στην υποβοηθούμενη αναπαραγωγή | Καθηγητής Δ. Λουτράδης |
| Τετάρτη 25/05/2016 13:00-15:00 | Αμηνόρροια - Διαφορική Διάγνωση Θεραπεία | Αν. Καθ. Κ. Καλλιανίδης |
| | Εμμηνόπαυση | Αν. Καθ. Κ. Καλλιανίδης |



ΕΛΛΗΝΙΚΗ ΔΗΜΟΚΡΑΤΙΑ
Εθνικόν και Καποδιστριακόν Πανεπιστήμιον Αθηνών
ΙΑΤΡΙΚΗ ΣΧΟΛΗ
Α' ΜΑΙΕΥΤΙΚΗ & ΓΥΝΑΙΚΟΛΟΓΙΚΗ ΚΛΙΝΙΚΗ
Γ. Ν.Α. «ΑΛΕΞΑΝΔΡΑ»
Δ/ΝΤΗΣ: ΚΑΘΗΓΗΤΗΣ Δ. ΛΟΥΤΡΑΔΗΣ



Πιστοποιημένο Ευρωπαϊκό Κέντρο Εκπαίδευσης στη Μαιευτική και Γυναικολογία
από το Ευρωπαϊκό Κολλέγιο Μαιευτικής και Γυναικολογίας (EBCOG)

| | | |
|--------------------------------------|--|--------------------------|
| Πέμπτη 26/05/2016 13:00-15:00 | Σύνδρομο πολυκυστικών ωοθηκών | Επ. Καθ. Α. Ντόμαλη |
| | Υπογονιμότητα - Αίτια, διερεύνηση και αντιμετώπιση υπογονιμότητας του ζεύγους | Επ. Καθ. Α. Ντόμαλη |
| Παρασκευή 27/05/2016 13:00-15:00 | Έκτοπη κύηση - Αυτόματες εκτρώσεις πρώτου τριμήνου κύησης - Καθ' έξιν αποβολές | Αν. Καθ. Π. Δρακάκης |
| | Αρχές οικογενειακού προγραμματισμού – Σεξουαλικά μεταδιδόμενα νοσήματα | Αν. Καθ. Π. Δρακάκης |
| Δευτέρα 30/05/2016 13:00-14:00 | Μοριακή Βιολογία στη Γυναικολογία | Ε.Δ.Ι.Π. Δ. Μαυρογιάννη |
| Τρίτη 31/05/2016 13:00-15:00 | Ενδομητρίωση | Επ. Καθ. Α. Πρωτοπαπάς |
| | Χρόνιο πυελικό άλγος | Επ. Καθ. Α. Πρωτοπαπάς |
| Τετάρτη 01/06/2016 13:00-15:00 | Λαπαροσκόπηση - Υστεροσκόπηση – Ενδοσκόπηση στη Γυναικολογία | Επ. Καθ. Δ. Χαϊδόπουλος |
| | Test Παπανικολάου – HPV λοίμωξη | Επ. Καθ. Δ. Χαϊδόπουλος |
| Πέμπτη 02/06/2016 13:00-15:00 | Φλεγμονές γεννητικού συστήματος | Επ. Καθ. Σ. Αθανασίου |
| | Ουρογυναικολογία | Επ. Καθ. Σ. Αθανασίου |
| Παρασκευή 03/06/2016 13:00-15:00 | Άμεσες και αψώτερες επιπλοκές του πυελικού εδάφους μετά από κολλικό τοκετό | Επ. Καθ. Θ. Γρηγοριάδης |
| | Καλοήθεις και κακοήθεις παθήσεις μαστού | Επ. Καθ. Κ. Δημητρακάκης |
| Δευτέρα 06/06/2016 13:00-15:00 | Καλοήθεις και κακοήθεις παθήσεις ωοθηκών και σαλπίγγων | Καθηγητής Γ. Βλάχος |
| | Καλοήθεις και κακοήθεις παθήσεις της μήτρας | Καθηγητής Γ. Βλάχος |
| Τρίτη 07/06/2016 13:00-15:00 | Καλοήθεις και κακοήθεις παθήσεις τραχήλου της μήτρας | Καθηγητής Α. Ροδολάκης |
| | Καλοήθεις και κακοήθεις παθήσεις αιδοίου κόλπου | Καθηγητής Α. Ροδολάκης |

Πέμπτη 09/06/2016 : Υποχρεωτική εργαστηριακή εξέταση.

Παρασκευή 10/06/2016 : Προαιρετική Πτυχιακή εξέταση μόνον όσων ασκήθηκαν σε αυτή τη σειρά
και πήραν τουλάχιστον **5 (πέντε)** στην εργαστηριακή εξέταση.

Σημείωση → Υποχρεωτική παρακολούθηση 3 εφημεριών της Κλινικής (παραμονή στην Κλινική έως 22.00)

Απουσία από την Κλινική: επιτρέπονται δύο απουσίες από το Εκπαιδευτικό Πρόγραμμα με ή χωρίς αιτιολόγηση.
Απαραίτητη είναι η ενημέρωση του υπεύθυνου Μέντορα και της Συντονίστριας.

ΚΑΘΗΚΟΝΤΟΛΟΓΙΑ ΦΟΙΤΗΤΩΝ

- Ευπρεπής εμφάνιση
- Ευγένεια και λεπτότητα στην επαφή με τις ασθενείς.
- Σεβασμός στις διαφορετικές θρησκευτικές και πολιτισμικές κουλτούρες
- Οι διάλογοι μεταξύ φοιτητών – ασθενών – ΔΕΠ – προσωπικού γίνονται πάντα στον πληθυντικό και ποτέ δεν προσφωνούμε με το μικρό όνομα.
- Δεν επιτρέπεται λεκτική ή σωματική απειλή κατά του ιατρικού προσωπικού της Κλινικής. Σε αυτές τις περιπτώσεις ο Μέντορας έχει δικαίωμα να αποβάλει τον φοιτητή από την Κλινική.



ΠΡΟΓΡΑΜΜΑ ΕΚΠΑΙΔΕΥΣΗΣ ΦΟΙΤΗΤΩΝ ΣΤ' ΣΕΙΡΑΣ ΚΛΙΝΙΚΗΣ ΑΣΚΗΣΗΣ

ΑΚΑΔ. ΕΤΟΥΣ 2015-2016

ΑΜΦΙΘΕΑΤΡΟ Γ.Ν.Α. «ΑΛΕΞΑΝΔΡΑ»

08:15 - 09:30

| Ημερομηνία | | Διδάσκων |
|------------|------------|---------------------------------------|
| Τετάρτη | 11/05/2016 | Παν. Υπ. Γ. Παρτσινέβελος |
| Πέμπτη | 12/05/2016 | Α. Πάμπανος, Υπεύθυνος Εργ. Γενετικής |
| Παρασκευή | 13/05/2016 | Μετεκπαιδευτικό μάθημα Παρασκευής |
| Δευτέρα | 16/05/2016 | - |
| Τετάρτη | 18/05/2016 | Παν. Υπ. Δ. Ζαχαράκης |
| Πέμπτη | 19/05/2016 | Παν. Υπ. Α. Τσιγγινού |
| Παρασκευή | 20/05/2016 | Μετεκπαιδευτικό μάθημα Παρασκευής |
| Δευτέρα | 23/05/2016 | - |
| Τετάρτη | 25/05/2016 | Παν. Υπ. Π. Τσέτσα |
| Πέμπτη | 26/05/2016 | Παν. Υπ. Δ.-Ε. Βλάχος |
| Παρασκευή | 27/05/2016 | Μετεκπαιδευτικό μάθημα Παρασκευής |
| Δευτέρα | 30/05/2016 | Επιμ. Α' ΕΣΥ Ν. Θωμάκος |
| Τετάρτη | 01/06/2016 | Παν. Υπ. Π. Αντσακλής |
| Πέμπτη | 02/06/2016 | Επιμ. Β' ΕΣΥ Σ. Μαρινόπουλος |
| Παρασκευή | 03/06/2016 | Μετεκπαιδευτικό μάθημα Παρασκευής |
| Δευτέρα | 06/06/2016 | - |
| Πέμπτη | 09/06/2016 | Εργαστηριακή Εξέταση |
| Παρασκευή | 10/06/2016 | Προαιρετική Πτυχιακή Εξέταση |



ΜΑΙΕΥΤΙΚΗ & ΓΥΝΑΙΚΟΛΟΓΙΚΗ ΚΛΙΝΙΚΗ ΠΑΝΕΠΙΣΤΗΜΙΟΥ ΑΘΗΝΩΝ
ΔΙΕΥΘΥΝΤΗΣ: ΚΑΘΗΓΗΤΗΣ Δ. ΛΟΥΤΡΑΔΗΣ

ΕΦΗΜΕΡΙΕΣ ΦΟΙΤΗΤΩΝ ΤΡΙΜΗΝΟΥ ΣΤ' ΣΕΙΡΑΣ ΑΚΑΔ. ΕΤΟΥΣ 2015 - 2016

ΟΥΔΕΜΙΑ ΜΕΤΑΒΟΛΗ ΘΑ ΓΙΝΕΤΑΙ ΣΤΙΣ ΗΜΕΡΟΜΗΝΙΕΣ ΤΩΝ ΕΦΗΜΕΡΙΩΝ

| | | | | | |
|-------------------------|------------|---------------|-------|-------|-------|
| ΖΑΧΑΡΙΟΥ | ΕΛΕΥΘΕΡΙΟΣ | 1450201000242 | 09/05 | 30/05 | 20/05 |
| ΖΑΧΟΠΟΥΛΟΣ - ΗΛΙΟΠΟΥΛΟΣ | ΣΠΥΡΙΔΩΝ | 1450201000034 | 10/05 | 31/05 | 23/05 |
| ΖΗΣΙΜΟΥ | ΕΥΓΕΝΙΑ | 1450201000035 | 11/05 | 01/06 | 24/05 |
| ΑΥΓΟΥΣΤΟΥ | ΕΙΡΗΝΗ | 1450201000023 | 12/05 | 02/06 | 25/05 |
| ΗΛΙΟΠΟΥΛΟΣ | ΔΗΜΗΤΡΙΟΣ | 1450201000036 | 13/05 | 03/06 | 26/05 |
| ΗΛΙΟΠΟΥΛΟΣ | ΕΥΑΓΓΕΛΟΣ | 1450201000037 | 16/05 | 06/06 | 27/05 |
| ΘΑΝΑΣΟΥΛΑ | ΦΩΤΕΙΝΗ | 1450201000211 | 17/05 | 07/06 | 28/05 |
| ΙΩΑΚΕΙΜ | ΦΩΤΕΙΝΗ | 1450201000042 | 18/05 | 09/05 | 30/05 |
| ΙΩΑΝΝΟΥ | ΙΩΑΝΝΑ | 1450200900165 | 19/05 | 10/05 | 31/05 |
| ΔΗΜΗΤΡΙΟΥ | ΧΑΡΗΣ | 1450201000167 | 20/05 | 11/05 | 01/06 |
| ΚΙΤΥΥΚΟΝΑ | VICTORIA | 1450201000198 | 23/05 | 12/05 | 02/06 |
| ΙΓΝΑΤΙΑΔΗΣ | ΝΙΚΟΛΑΟΣ | 1450201000041 | 24/05 | 13/05 | 03/06 |
| ΚΑΚΟΥΡΗ | ΑΓΝΗ | 1450201200063 | 25/05 | 16/05 | 06/06 |
| ΘΕΟΧΑΡΙΔΗΣ | ΒΑΣΙΛΕΙΟΣ | 1450201000189 | 26/05 | 17/05 | 07/06 |
| ΚΑΛΑΡΑΣ | ΓΕΩΡΓΙΟΣ | 1450201000243 | 27/05 | 18/05 | 09/05 |
| ΚΑΛΛΑΣΙΔΟΥ | ANNA | 1450201000169 | 28/05 | 19/05 | 10/05 |



ΔΕΛΤΙΟ ΕΚΤΙΜΗΣΗΣ ΚΛΙΝΙΚΟΥ ΜΑΘΗΜΑΤΟΣ/ΑΣΚΗΣΗΣ ΣΧΟΛΩΝ ΚΑΙ ΤΜΗΜΑΤΩΝ ΕΠΙΣΤΗΜΩΝ ΥΓΕΙΑΣ ΑΠΟ ΤΟΥΣ ΦΟΙΤΗΤΕΣ

Τα δελτία διανέμονται στο τέλος της κλινικού μαθήματος/άσκησης και συμπληρώνονται ανωνύμως από τους φοιτητές. Τα συμπληρωμένα δελτία συλλέγονται και επιστρέφονται στη γραμματεία του τμήματος σε σφραγισμένο φάκελο από φοιτητή(ές) που ορίζονται για το σκοπό αυτό.

Η συμπλήρωση του εμπιστευτικού αυτού δελτίου είναι πολύ σημαντική. Συγκεντρώνει χρήσιμες πληροφορίες που χρησιμοποιούνται αποκλειστικά από τους διδάσκοντες για τον σχεδιασμό και την ανάπτυξη μελλοντικών ασκήσεων/μαθημάτων. Ιδιαίτερη αξία έχουν τα σχόλια που μπορείτε να συμπεριλάβετε στο τέλος του δελτίου.

| | | | | | | | | | | | |
|---|--|--|--|--|--|--|--|--|---|---|---|
| Όνομασία και κωδικός Κλινικού Μαθήματος/Άσκησης | | | | | | | | | 4 | 6 | 7 |
|---|--|--|--|--|--|--|--|--|---|---|---|

| | |
|---------------|--|
| Πανεπιστήμιο: | |
| Σχολή: | |
| Τμήμα: | |
| Τομέας: | |

| | |
|--|--|
| Υπεύθυνος μαθήματος / Διευθυντής Κλινικής: | |
| Αριθμός διδακτικών μονάδων: | |
| Νοσηλευτικό ίδρυμα / ιατρείο: | |

| | |
|---------------------------------|--|
| Ημερομηνία συμπλήρωσης δελτίου: | |
|---------------------------------|--|

| | |
|--|--|
| Χρονικό διάστημα κλινικού μαθήματος/άσκησης: | |
|--|--|

Βαθμολογική Κλίμακα

| Κακή | Μέτρια | Καλή | Πολύ καλή | Άριστη |
|------|--------|------|-----------|--------|
| 1 | 2 | 3 | 4 | 5 |

Εκτιμήστε τις ακόλουθες προτάσεις σημειώνοντας X στο αντίστοιχο τετραγωνάκι :

| | | | | | |
|--|---|---|---|---|---|
| A. Κλινικό μάθημα/άσκηση: | 1 | 2 | 3 | 4 | 5 |
| 1. Ποια είναι η συνολική άποψή σας για την οργάνωση της κλινικής άσκησης την οποία μόλις ολοκληρώσατε; | | | | | |
| 2. Ποια είναι η γνώμη σας για τις γενικές εκπαιδευτικές δραστηριότητες της κλινικής; | | | | | |
| 3. Ποια είναι η γνώμη σας για την ομάδα σας. Πόσο οργανωμένη είναι στη λειτουργία της και την προσέγγιση του ασθενούς και πόσο συνέβαλε στην εκπαίδευσή σας. | | | | | |
| 4. Εκτιμήστε το ενδιαφέρον και τη συμβολή του διδακτικού προσωπικού στη βελτίωση των κλινικών σας δεξιοτήτων | | | | | |
| 5. Εκτιμήστε τη συμβολή της καθημερινής και αποκλειστικής ενασχόλησης ενός διδάσκοντος (preceptor) με τους φοιτητές. | | | | | |
| 6. Ποια είναι η άποψή σας για την κατανομή του εκπαιδευτικού χρόνου κατά τη διάρκεια της κλινικής άσκησης | | | | | |
| 7. Εκτιμήστε τη χρησιμότητα και αποτελεσματικότητα των μαθημάτων που διδαχθήκατε | | | | | |
| 8. Εκτιμήστε την επάρκεια της θεωρητικής και πρακτικής κάλυψης των σχετικών θεμάτων | | | | | |
| 9. Εκτιμήστε τη χρησιμότητα και επάρκεια του εκπαιδευτικού υλικού και των συγγραμμάτων που σας προτάθηκαν | | | | | |
| 10. Εκτιμήστε τη διαθεσιμότητα και επάρκεια των εποπτικών μέσων | | | | | |
| 11. Εκτιμήστε την εκπαιδευτική χρησιμότητα των επισκέψεων των ειδικευομένων | | | | | |





33. Συγκρίνατε την εκπαίδευσή σας στην συγκεκριμένη κλινική με εκείνη που είχατε σε άλλες κλινικές:

34. Έχετε κάποια μοντέλα λειτουργίας υπόψη που θα θέλατε να εφαρμοστούν στη συγκεκριμένη κλινική άσκηση;

35. Παρατηρήσεις, σχόλια και προτάσεις για την βελτίωση του κλινικού μαθήματος/άσκησης:

Δ. Εγώ ο/η φοιτητής/τρια:

| | 1 | 2 | 3 | 4 | 5 |
|---|---|---|---|---|---|
| 36. Παρακολουθώ καθημερινά τις δραστηριότητες της κλινικής | | | | | |
| 37. Παρακολουθώ καθημερινά τα μαθήματα για τους φοιτητές | | | | | |
| 38. Ανταποκρίνομαι συστηματικά στις γραπτές εργασίες / ασκήσεις | | | | | |
| 39. Μελετώ συστηματικά την ύλη | | | | | |